

Tesouras em
Vista
Esc: 1:100

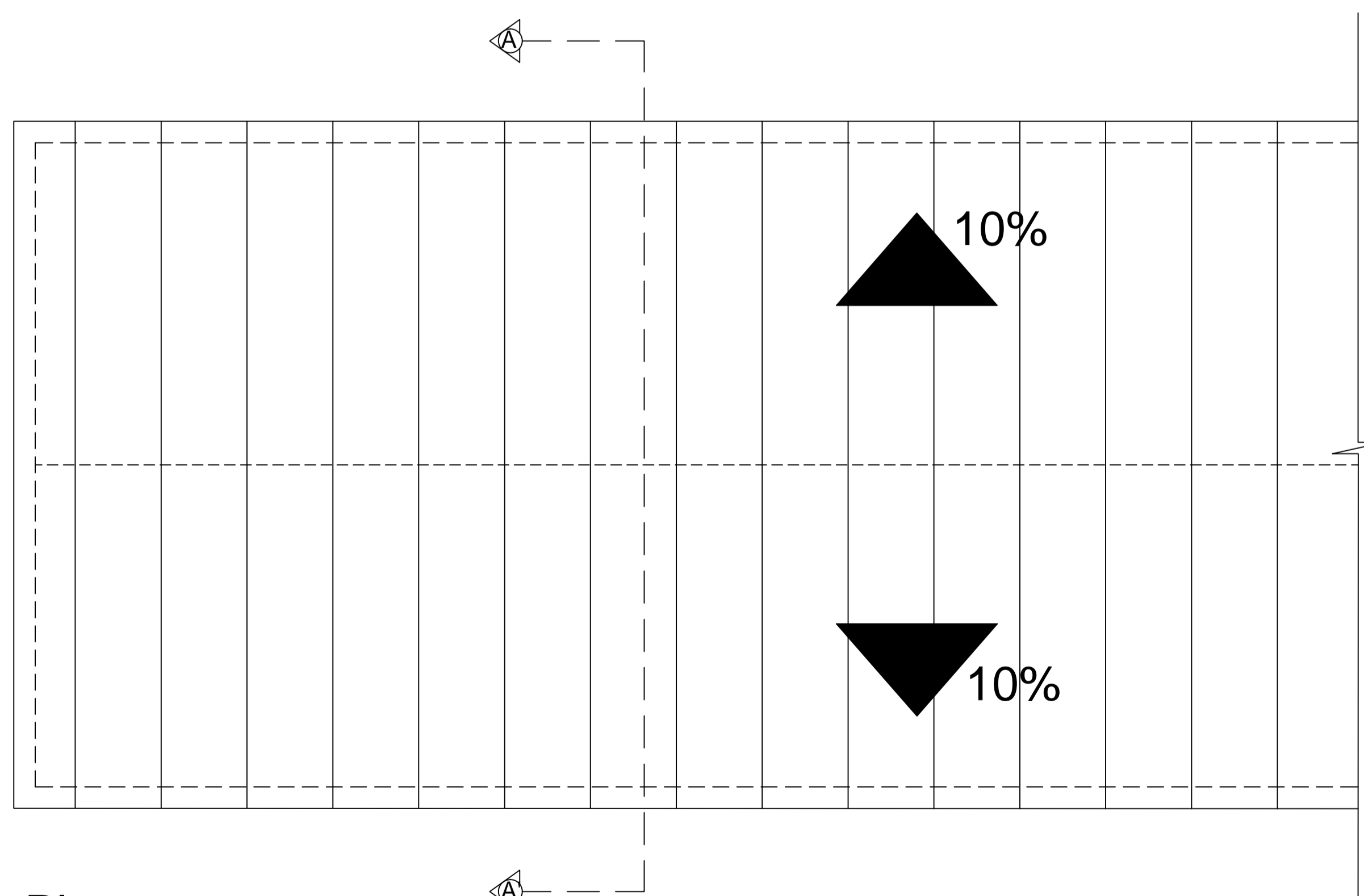

Planta
cobertura
Esc:1:100

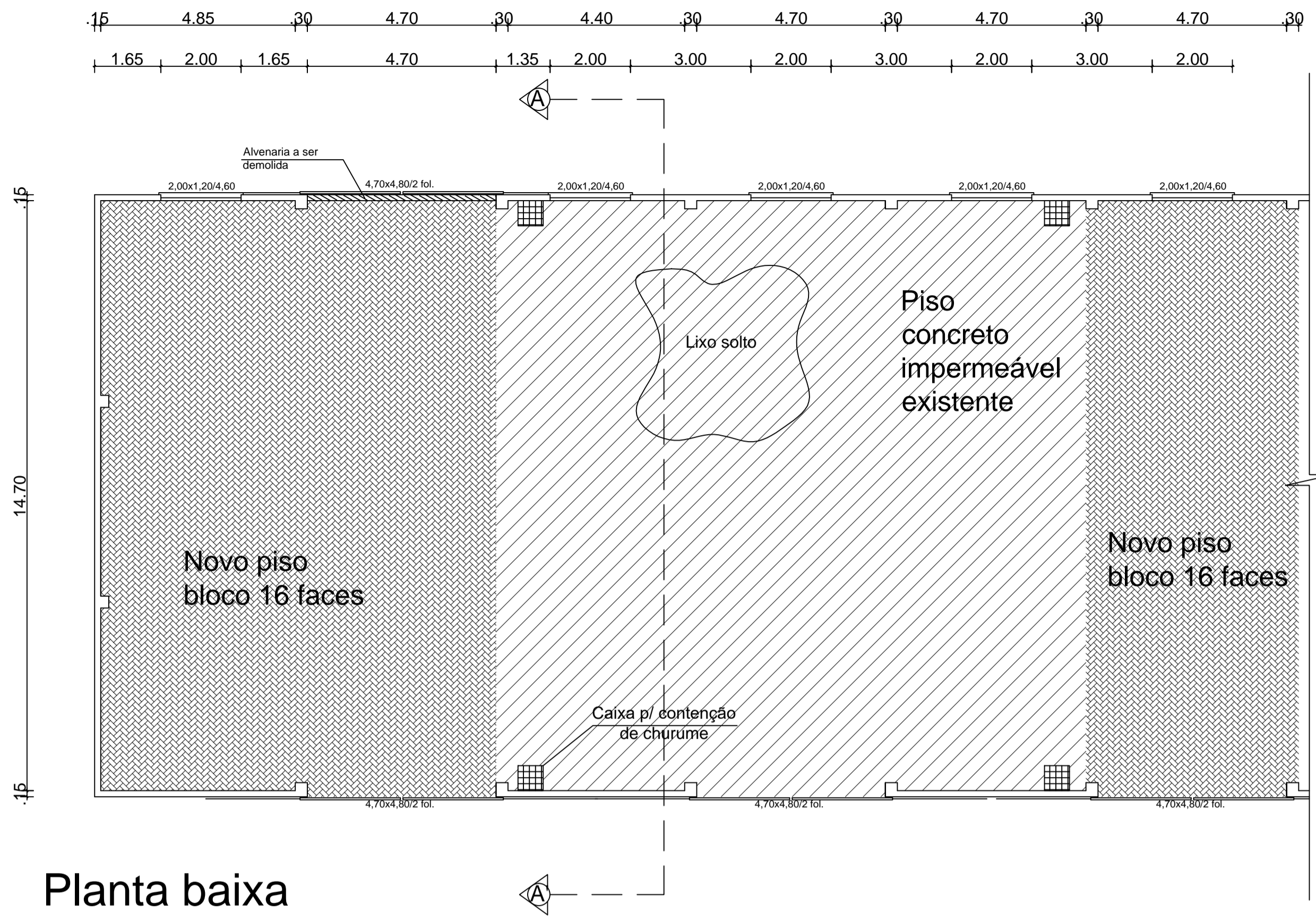

Planta baixa
Esc:1:100

Construção
existente

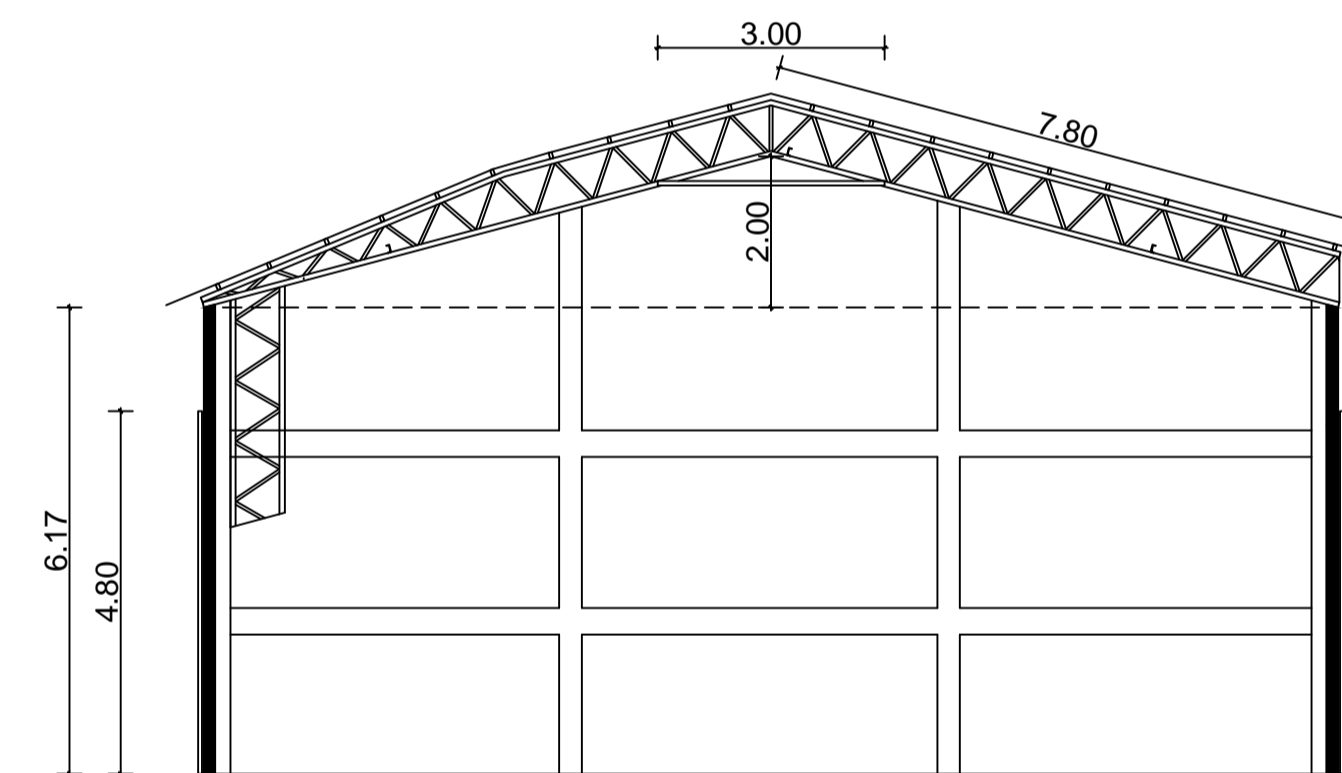

Corte AA'
Esc:1:100

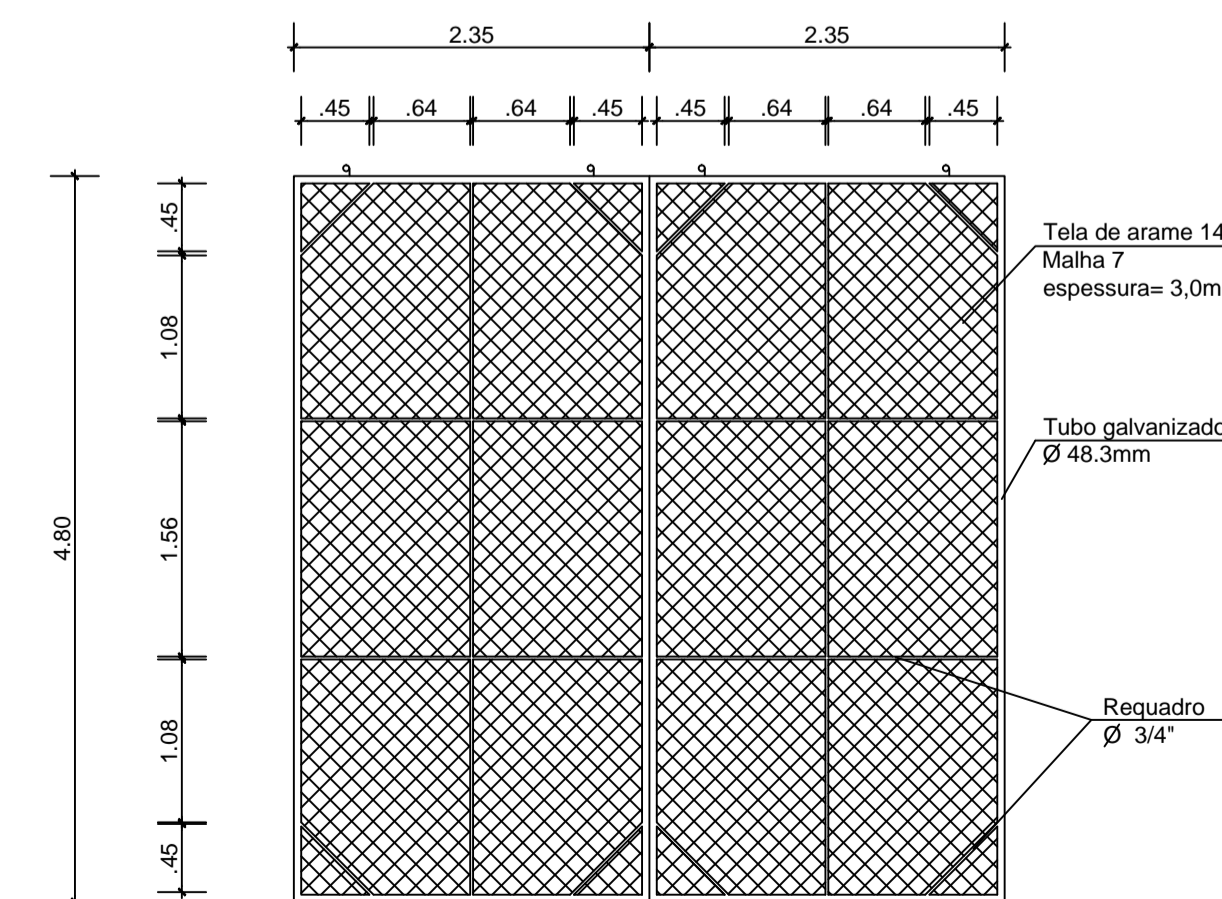

Detalhe de Portão
Esc:1:20

PREFEITURA MUNICIPAL DE JAGUARÃO SECRETARIA PLANEJAMENTO E URBANISMO ESCRITÓRIO TÉCNICO		
REFORMA DA ESTAÇÃO TRANSBORDO DE RSU PLANTA DE COBERTURA/PLANTA BAIXA/CORTE/VISTA DE TESOURA		
RUA CURUZU, Nº 2139, JAGUARÃO/RS		
RESPONSÁVEL TÉCNICO: ANDRÉ TIMM Eng. Civil CREA 107270	PREFEITURA: RUBENS DE OLIVEIRA KERN Secretário de Planejamento e Urbanismo	PRANCHA 01/01
DESENHO: GABRIEL BARBIER	DATA: JULHO/2018	ESCALA: INDICAD.