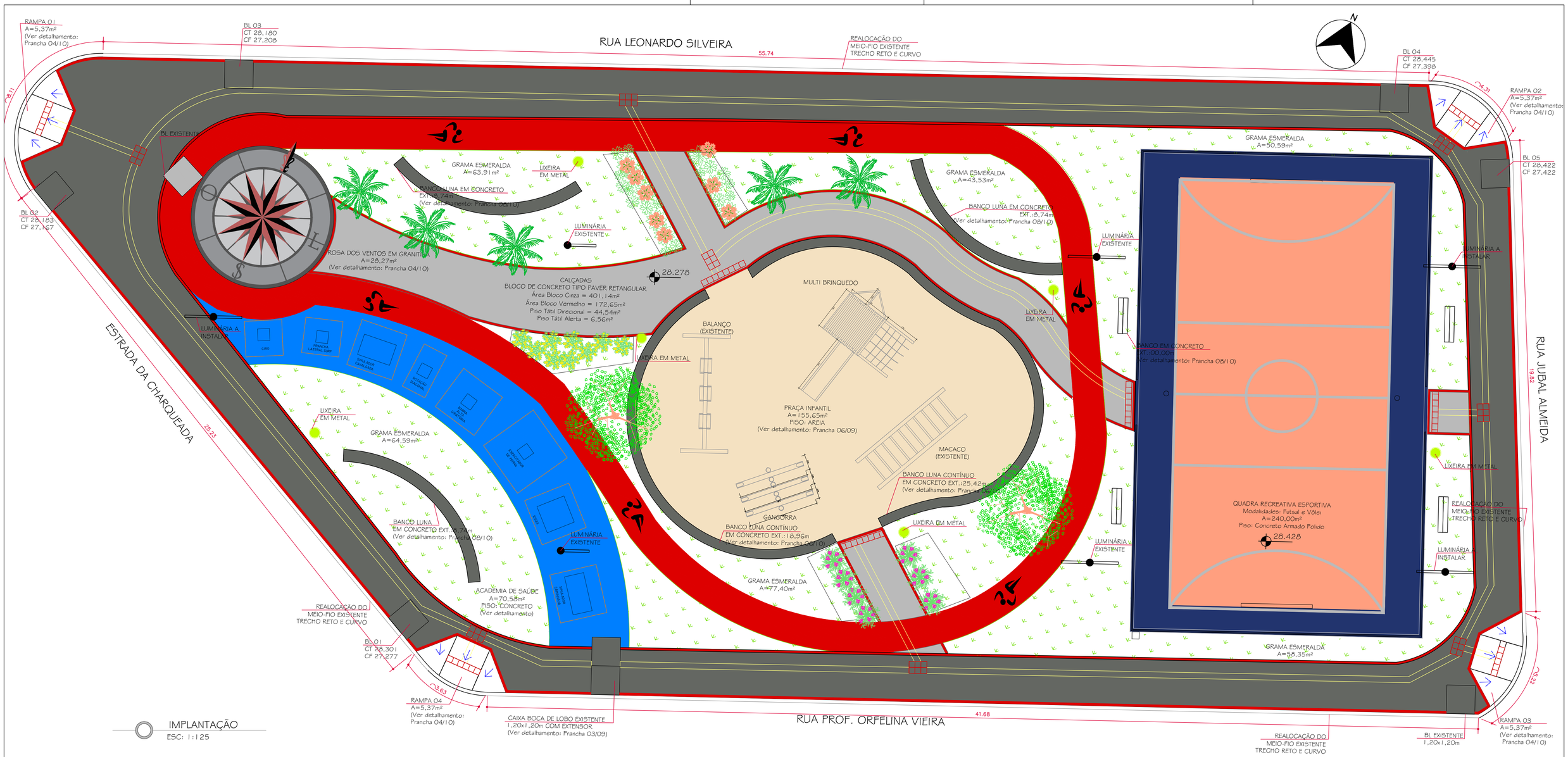

IMPLANTAÇÃO
ESC: 1:125

IMAGEM DE SATÉLITE
SEM ESCALA

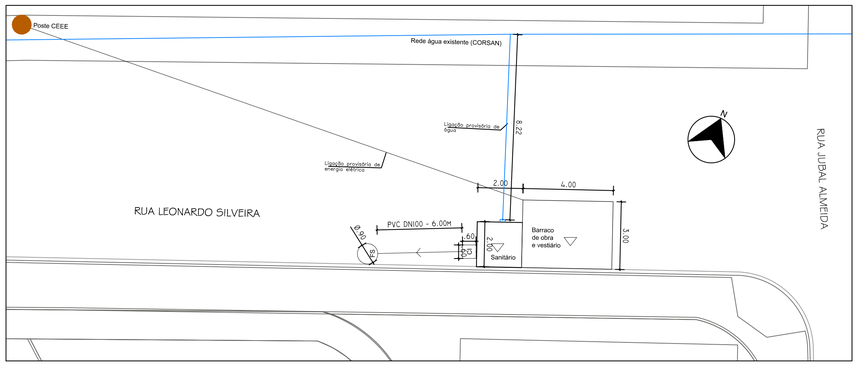

CANTEIRO DE OBRAS
ESC.: 1:125

QUADRO DE ÁREAS - Implantação

Descrição	Unidade	Quantidade
Área total	m²	1.484,20
Praça Infantil	m²	155,65
Quadra poliesportiva	m²	240,00
Academia de saúde	m²	70,58
Calçadas	m²	441,85
Pista de caminhada	m²	131,94

PREFEITURA MUNICIPAL DE JAGUARÃO
SECRETARIA PLANEJAMENTO E URBANISMO
ESCRITORIO TECNICO

ÁREA ESPORTIVA DE LAZER - BELA VISTA
Contrato 1045.149 - 46 / 2017 - ME

PLANTA DE SITUAÇÃO - LOCALIZAÇÃO - IMPLANTAÇÃO
Estrada da Charqueada esquina Rua Orfelina Vieira - Bela Vista

RESPONSAVEL TECNICO:
Arq. Leticia Fernandes
CAU A33469-3
Eng. Civil André Timm
CREA 107270

PREFEITURA:
Rubens Kern
Secretário
Aline Otto
Secretária Adjunta

DESENHO:	DATA:	ESCALA:	PRANCHA
Arq. e Urb. Aline Otto	01/03/2019	INDICADA	01/10