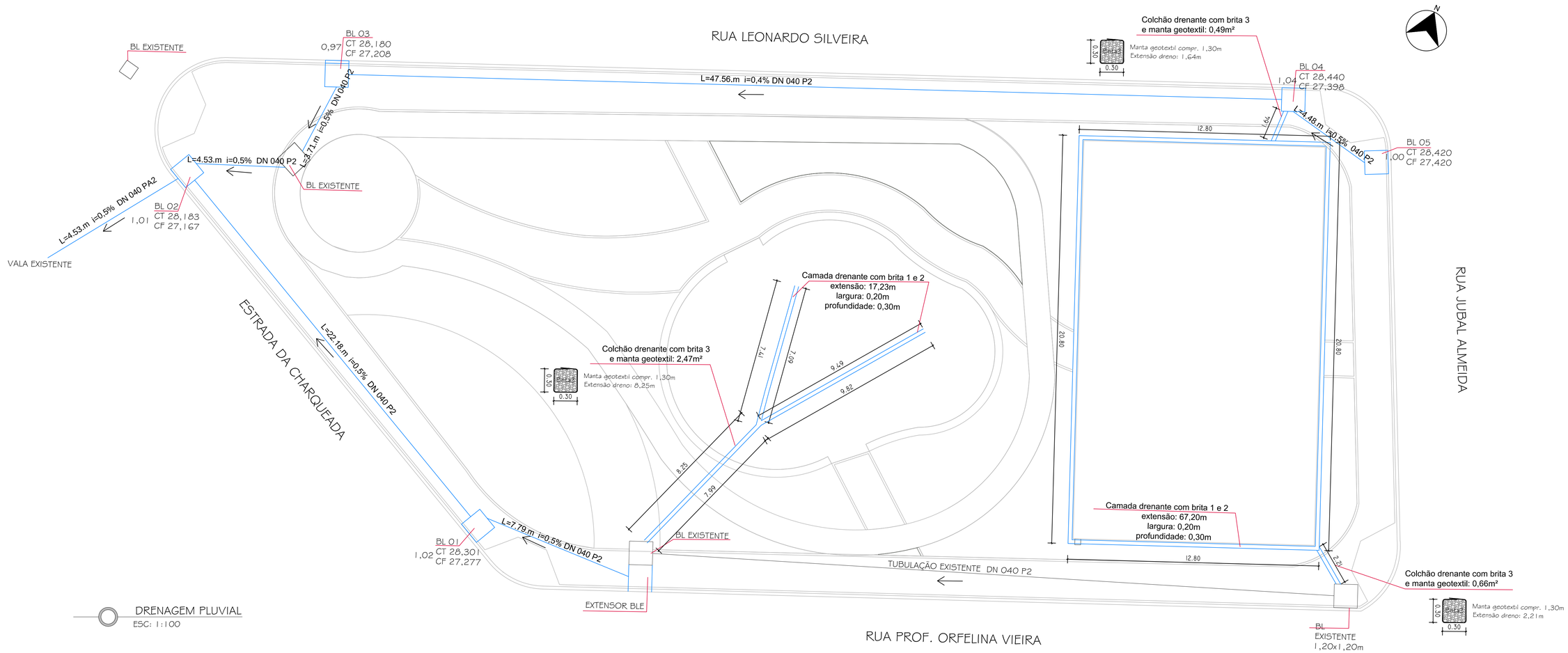

DRENAGEM PLUVIAL
ESC: 1:100

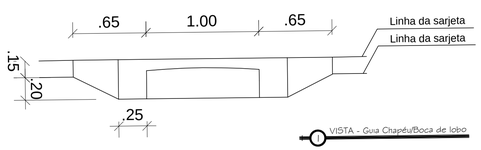

1 VISTA - Guia Chapéu/Boca de lobo

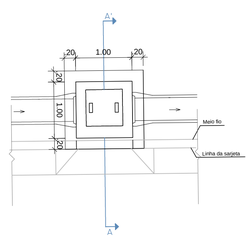

2 PLANTA - BLN
Esc.: 1/X

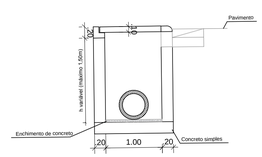

3 CORTE AA' - BLN
Esc.: 1/X

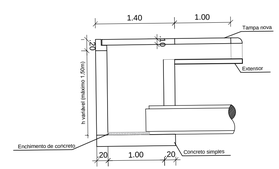

4 CORTE AA' - BL COM EXTENSOR

DETALHAMENTO BOCA DE LOBO
ESC: 1:25

QUADRO DE ÁREAS - Drenagem Pluvial

Descrição	Unidade	Quantidade
Boca de Lobo	unid	5,00
Extensor para boca de lobo	unid	1,00
Tubo de concreto PS2 DN400mm	m	90,25
Tubo de concreto PA2 DN 400mm	m	4,53
Camada drenante com brita 1-2	m³	5,06
Camada drenante com brita 2	m³	24,00
Colchão drenante 0,30m, brita 3 e manta geotextil	m²	3,63
Manta Geotextil Bidim RT-31	m²	12,50

PREFEITURA MUNICIPAL DE JAGUARÃO
SECRETARIA PLANEJAMENTO E URBANISMO
ESCRITORIO TECNICO

ÁREA ESPORTIVA DE LAZER - BELA VISTA
Contrato 1045.149 - 46 / 2017 - ME

DRENAGEM PLUVIAL
Estrada da Charqueada esquina Rua Orfelina Vieira - Bela Vista

RESPONSAVEL TECNICO:
Arq. Leticia Fernandes
CAU A33469-3
Eng. Civil André Timm
CREA 107270

PREFEITURA:
Rubens Kern
Secretário
Aline Otto
Secretária Adjunta

DESENHO:	DATA:	ESCALA:	PRANCHA
Arq. e Urb. Aline Otto	01/03/2019	INDICADA	03/10