

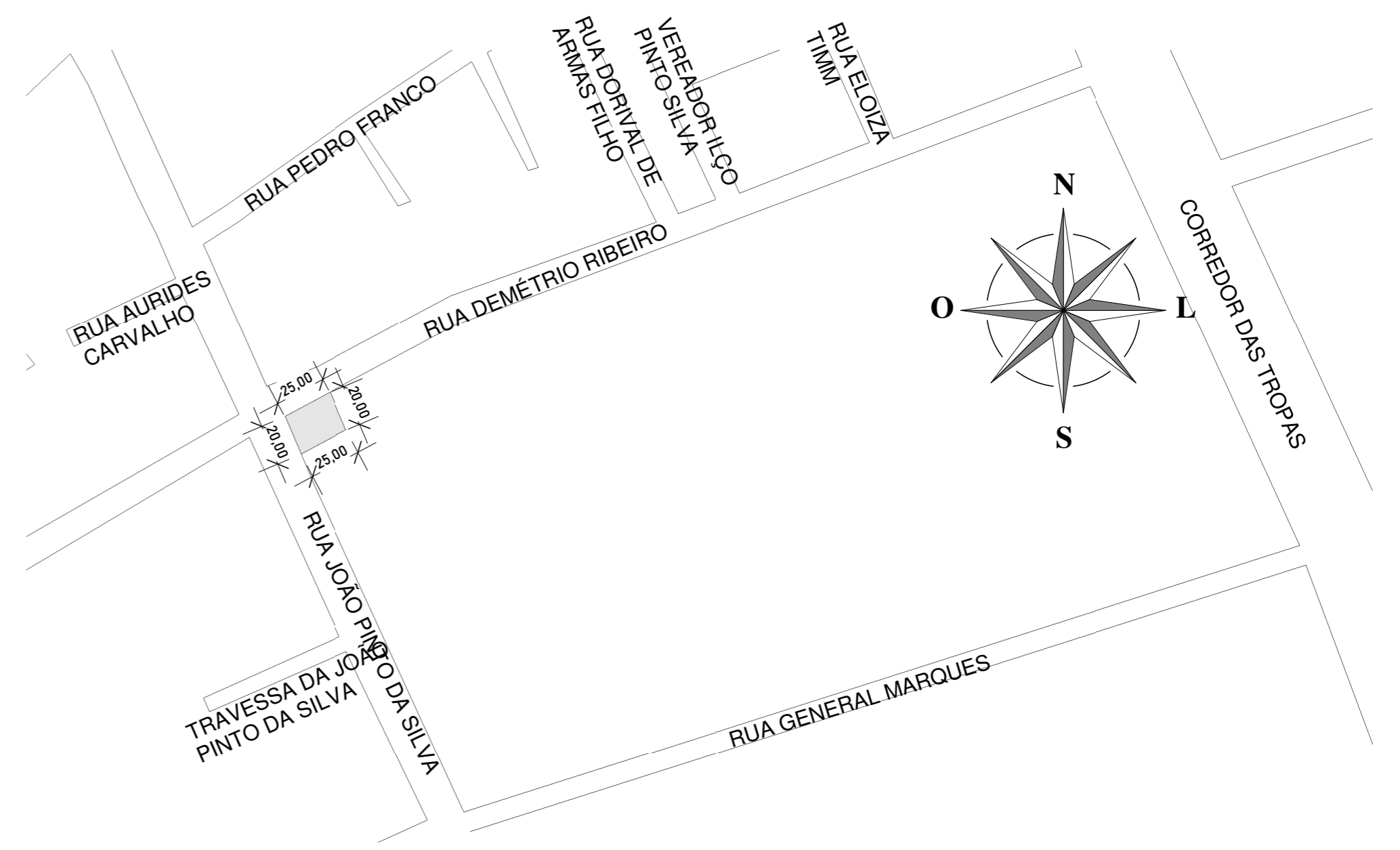

1 Planta Baixa - Existente
1:100



 <p>PREFEITURA MUNICIPAL DE JAGUARÃO SECRETARIA DE PLANEJAMENTO E URBANISMO Escritório Técnico</p>		
<p>REFORMA - UBS Dr. Mário Conceição Pereira da Silva Rua João Pinto da Silva, 185 - Bairro Carvalho, Jaguarão/RS</p>		
<p>Projeto Arquitetônico Planta de Situação e Planta Baixa Existente</p>		
<p>RESPONSÁVEL TÉCNICO: Eng^a Civil Stella Harkins CREA/RS 235968</p>	<p>PREFEITURA: Luiz Carlos Barreto Secretário de Planejamento e Urbanismo</p>	<p>PRANCHA: 01/07</p>
<p>DESENHO: Eng^a Civil Stella Harkins</p>	<p>DATA: maio/2022</p>	<p>ESCALA: INDICADA</p>

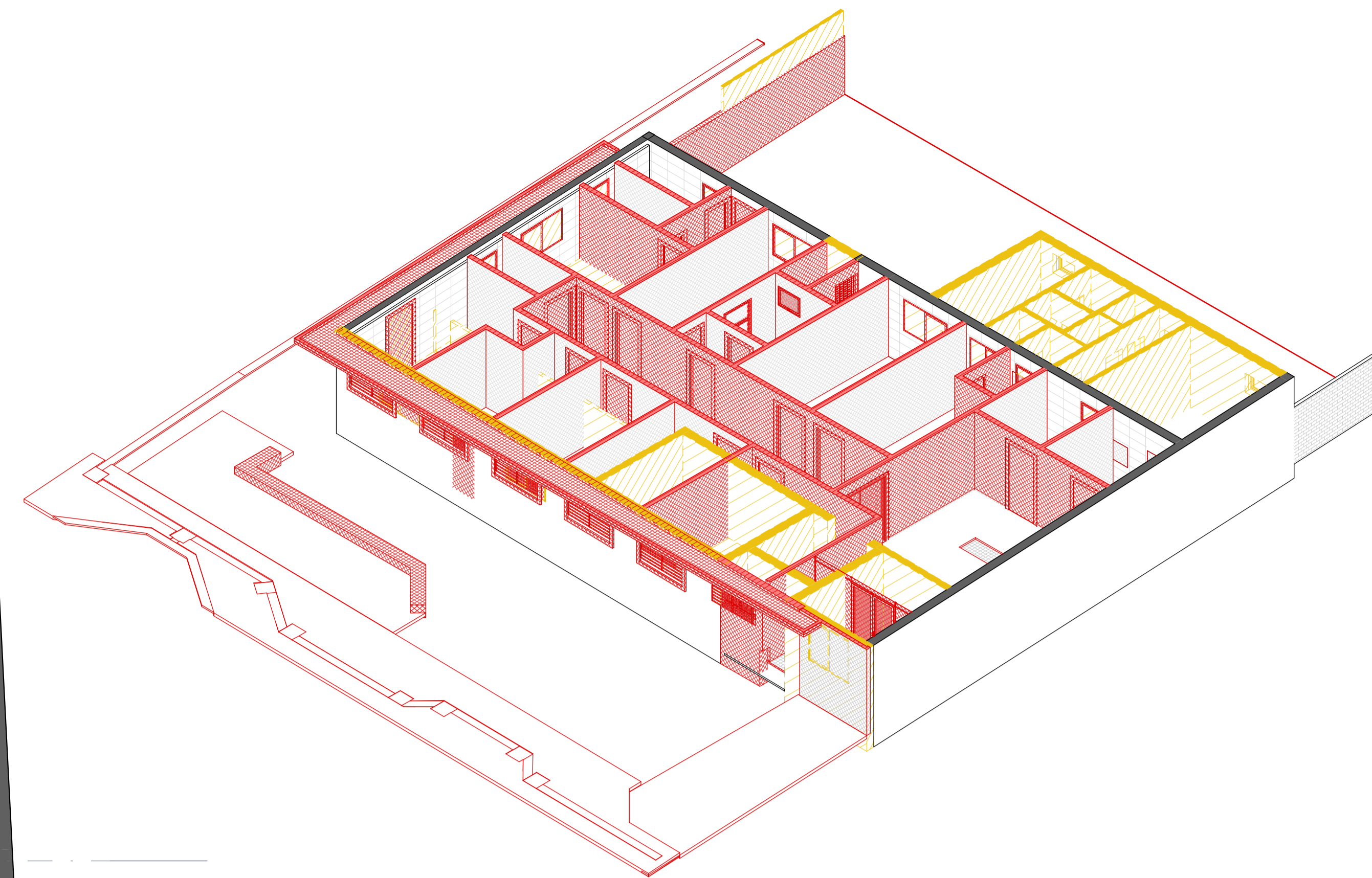

2 3D - Demolir/Construir

1 Planta Baixa - Demolir/Construir

1:50

 PREFEITURA MUNICIPAL DE JAGUARÃO SECRETARIA DE PLANEJAMENTO E URBANISMO Escritório Técnico		
REFORMA - UBS Dr. Mário Conceição Pereira da Silva Rua João Pinto da Silva, 185 - Bairro Carvalho, Jaguarão/RS		
Projeto Arquitetônico Planta Baixa e Perspectiva		
RESPONSÁVEL TÉCNICO: Eng ^o Civil Stella Harkins CREA/RS 235968	PREFEITURA: Arq. e Urb. Leticia Fernandes CAU-A334693	PREFEITURA: Luiz Carlos Barreto Secretário de Planejamento e Urbanismo
DESENHO: Eng ^o Civil Stella Harkins	DATA: maio/2022	PRANCHA: 02/07 ESCALA: INDICADA

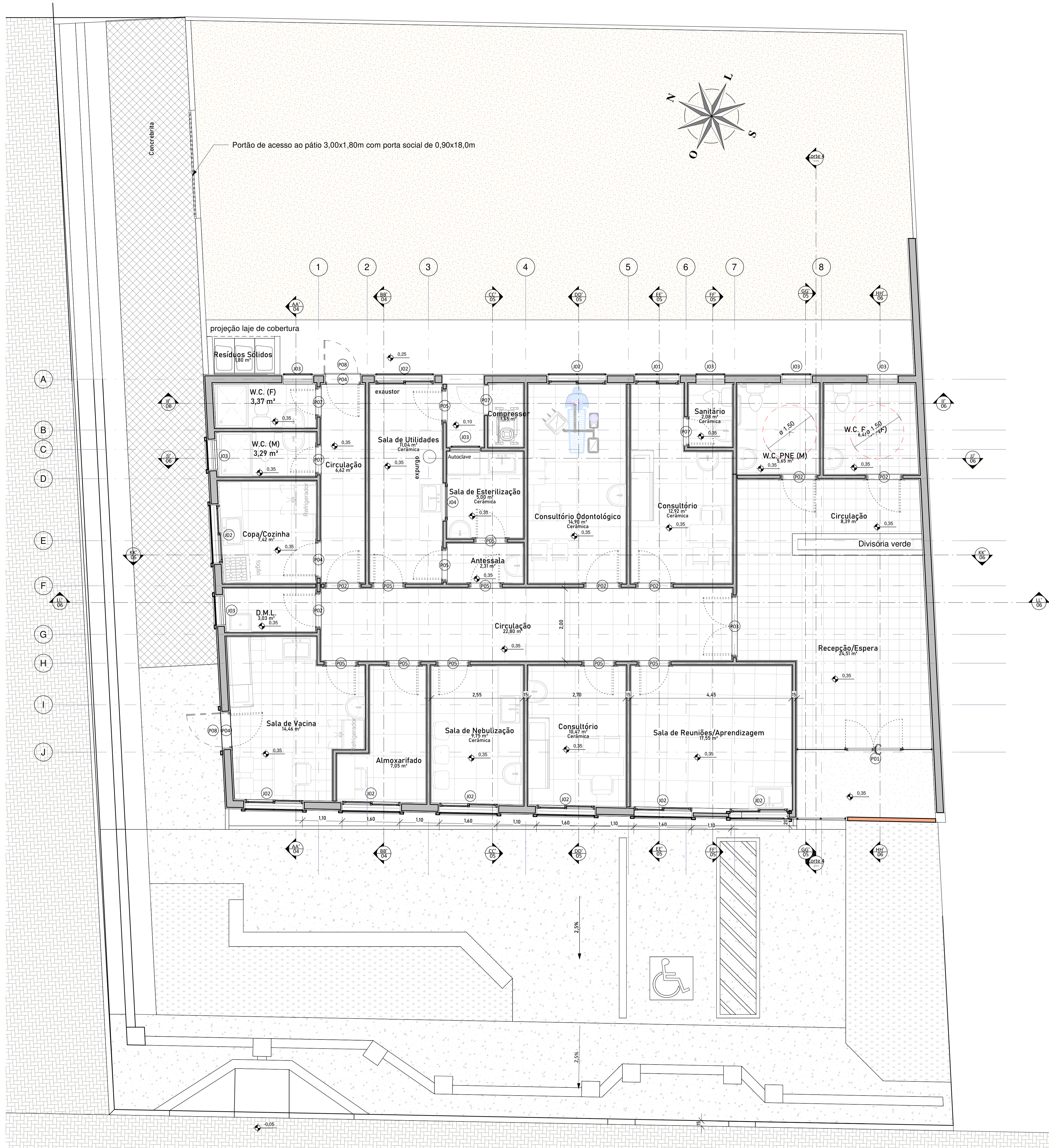

1 Planta Baixa - Final
1:50

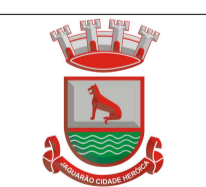
 PREFEITURA MUNICIPAL DE JAGUARÃO SECRETARIA DE PLANEJAMENTO E URBANISMO Escritório Técnico		
REFORMA - UBS Dr. Mário Conceição Pereira da Silva Rua João Pinto da Silva, 185 - Bairro Carvalho, Jaguarão/RS		
Projeto Arquitetônico Planta Baixa		
RESPONSÁVEL TÉCNICO: Engº Civil Stella Harkins CREA/RS 235968	ARQUITETA: Arq. e Urb. Letícia Fernandes CAU-A334693	PREFEITURA: Luiz Carlos Barreto Secretário de Planejamento e Urbanismo
DESENHO: Engº Civil Stella Harkins	DATA: maio/2022	PRANCHA: 03/07 ESCALA: INDICADA



1 Planta Baixa - Final (Executiva)
1:50

Tabela de Ambiente - Básico	
Nome	Área
Almoxarifado	7,05 m ²
Antessala	2,31 m ²
Circulação	6,62 m ²
Circulação	8,39 m ²
Circulação	22,80 m ²
Compressor	Não incluso
Compressor	1,65 m ²
Consultório	10,47 m ²
Consultório	12,92 m ²
Consultório Odontológico	14,90 m ²
Copa/Cozinha	7,42 m ²
D.M.L.	3,03 m ²
Recepção/Espera	24,51 m ²
Resíduos Sólidos	1,80 m ²
Sala de Esterilização	5,00 m ²
Sala de Nebulização	9,75 m ²
Sala de Reuniões/Aprendizagem	17,55 m ²
Sala de Utilidades	11,04 m ²
Sala de Vacina	14,46 m ²
Sanitário	2,08 m ²
W.C. (F)	3,37 m ²
W.C. (M)	3,29 m ²
W.C. PNE (F)	6,41 m ²
W.C. PNE (M)	5,65 m ²
Total geral:	24

Tabela de Janelas					
Fase criada	Nome	Qtd.	Largura	Altura	Altura do peitoril
Reforma	J01	1	1,20	1,00	1,10
Reforma	J02	9	1,60	1,00	1,10
Reforma	J03	6	0,80	0,60	1,50
Reforma	J04	1	1,00	1,20	0,90

Tabela de Portas			
Nome	Qtd.	Largura	Altura
P01	1	1,57 m	2,36 m
P02	6	0,90 m	2,10 m
P03	1	1,60 m	2,10 m
P04	3	0,90 m	2,10 m
P05	10	0,80 m	2,10 m
P07	4		2,10 m
P08	2	0,91 m	2,10 m

Tabela de forro		
Família e tipo	Área	
Forro composto: Forro de PVC	203,08 m ²	
200 x 8 mm x 6 m		
Total geral:	21	203,08 m²

PAREDES A CONSTRUIR			
Fase criada	Família e tipo	Área	Volume
Reforma	Mucheta1: Mucheta	0,56 m ²	0,03 m ³
Reforma	Mucheta2: Mucheta	0,56 m ²	0,03 m ³
Reforma	Mucheta3: Mucheta	0,56 m ²	0,03 m ³
Reforma	Mucheta4: Mucheta	0,56 m ²	0,03 m ³
Reforma	Mucheta5: Mucheta	0,56 m ²	0,03 m ³
Reforma	Mucheta: Mucheta	0,56 m ²	0,03 m ³
Reforma	Parede básica: 10 cm Genérico	44,51 m ²	4,45 m ³
Reforma	Parede básica: 15 cm Azulejo/Azulejo	100,65 m ²	15,09 m ³
Reforma	Parede básica: 15 cm Tinta/Azulejo	102,63 m ²	15,39 m ³
Reforma	Parede básica: 15 cm Tinta/Tinta	70,06 m ²	10,50 m ³
Reforma	Parede básica: 40 cm	3,82 m ²	1,46 m ³
Reforma	Parede básica: Parede Externa 27 cm	3,31 m ²	0,89 m ³
Reforma	Parede cortina: Gradil 100x10cm	18,38 m ²	0,00 m ³
Reforma	Parede cortina: Vidro com montantes	10,83 m ²	0,00 m ³
Reforma	Paredes 1: Paredes 1	1,79 m ²	0,09 m ³
Total geral:	72	359,34 m²	48,05 m³

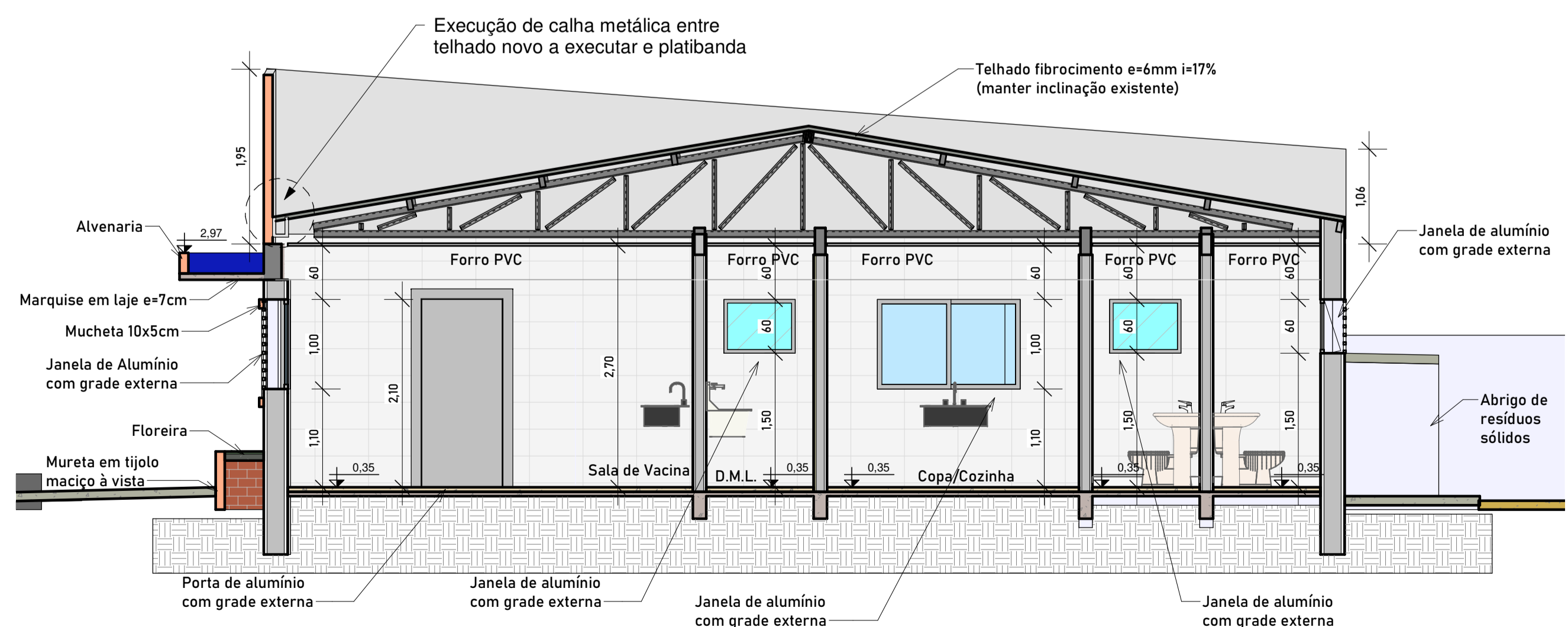

2 Corte AA'
1:50

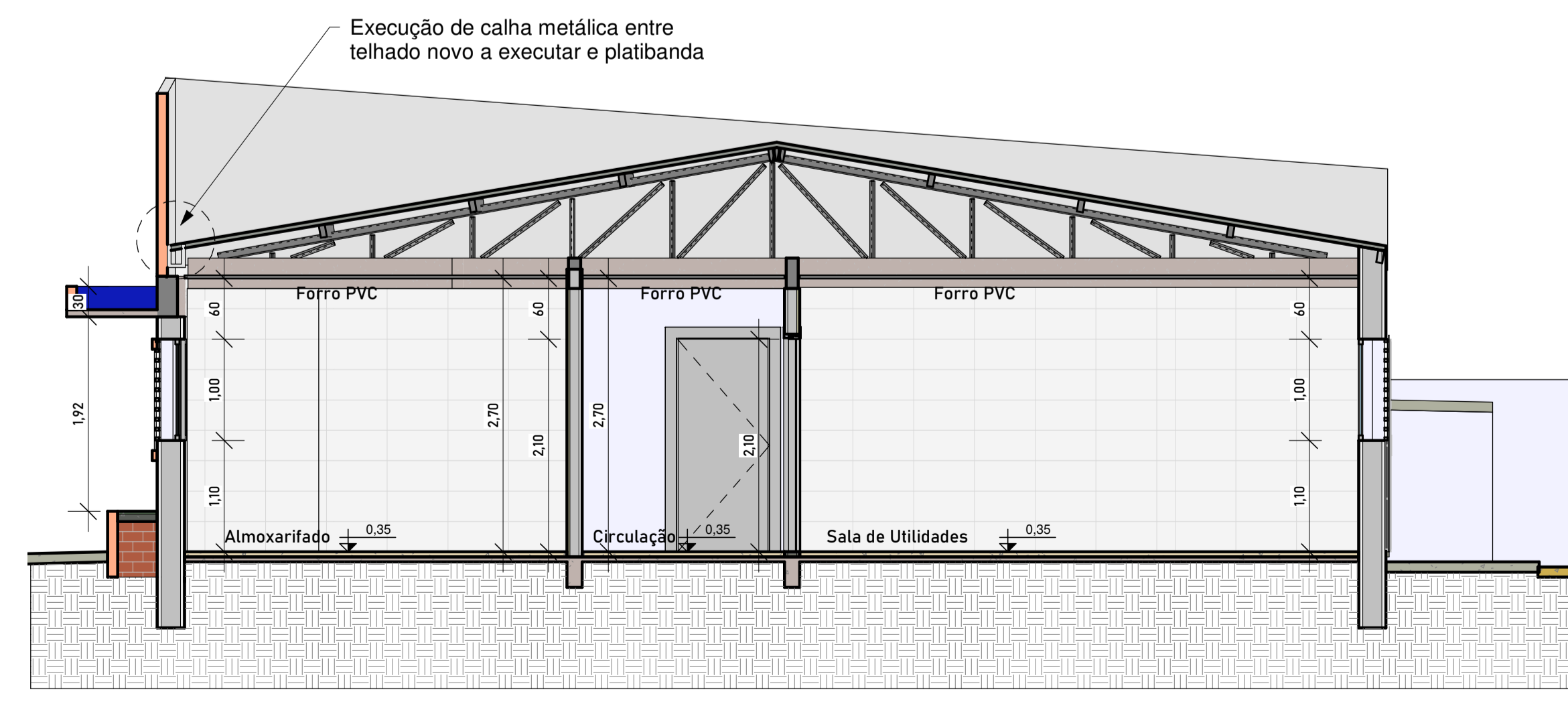

3 Corte BB'
1:50

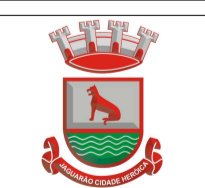
PREFEITURA MUNICIPAL DE JAGUARÃO
 SECRETARIA DE PLANEJAMENTO E URBANISMO
 Escritório Técnico

REFORMA - UBS Dr. Mário Conceição Pereira da Silva
 Rua João Pinto da Silva, 185 - Bairro Carvalho, Jaguarão/RS

Projeto Arquitetônico
 Planta Baixa Final, Corte AA', Corte BB' e Tabelas de Quantidades

RESPONSÁVEL TÉCNICO:	PREFEITURA:	PRANCHA:
Eng.ª Civil Stella Harkins CREA-RS 235968	Arq. e Urb. Leticia Fernandes CAU-A334693	04/07
DESENHO:	DATA:	ESCALA:
Eng.ª Civil Stella Harkins	maio/2022	INDICADA

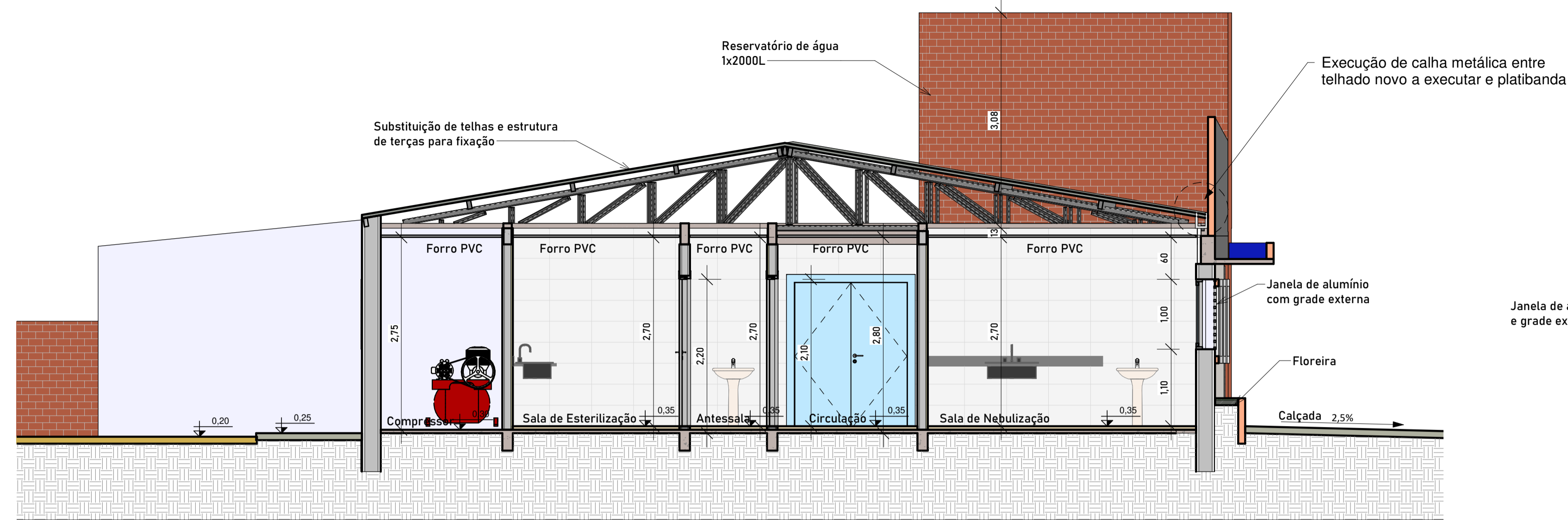

1 CC'
1:50

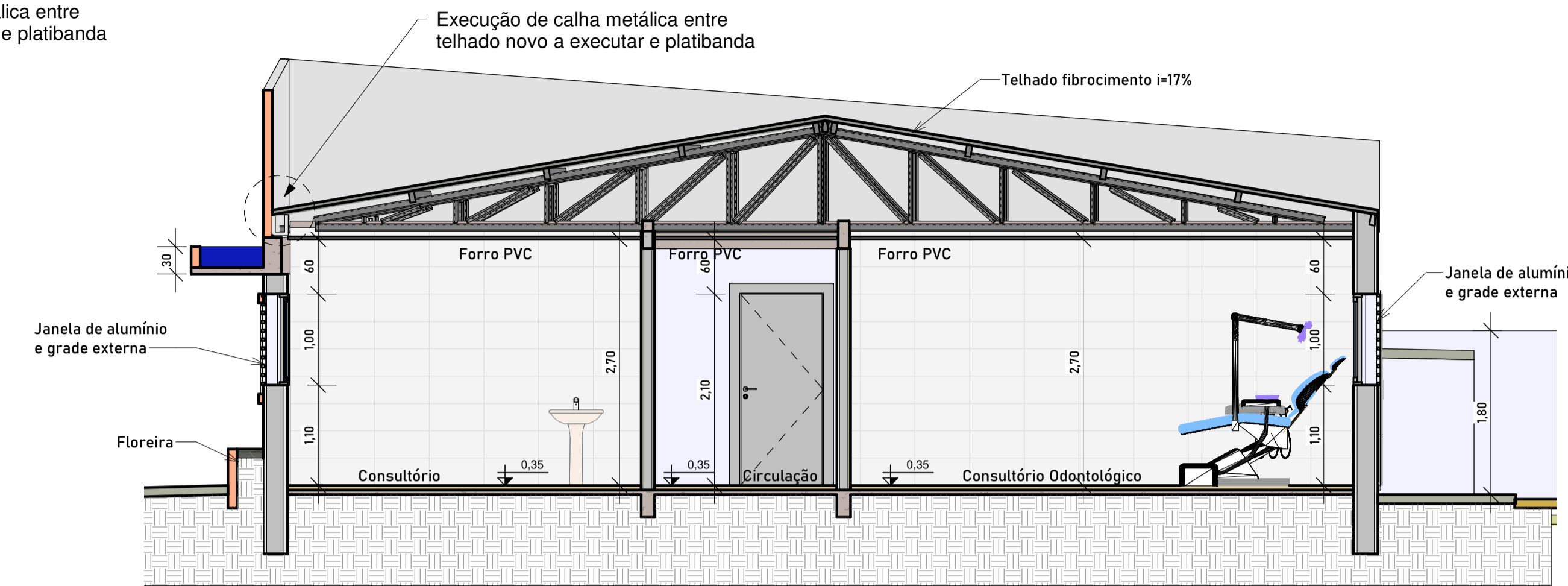

2 DD'
1:50

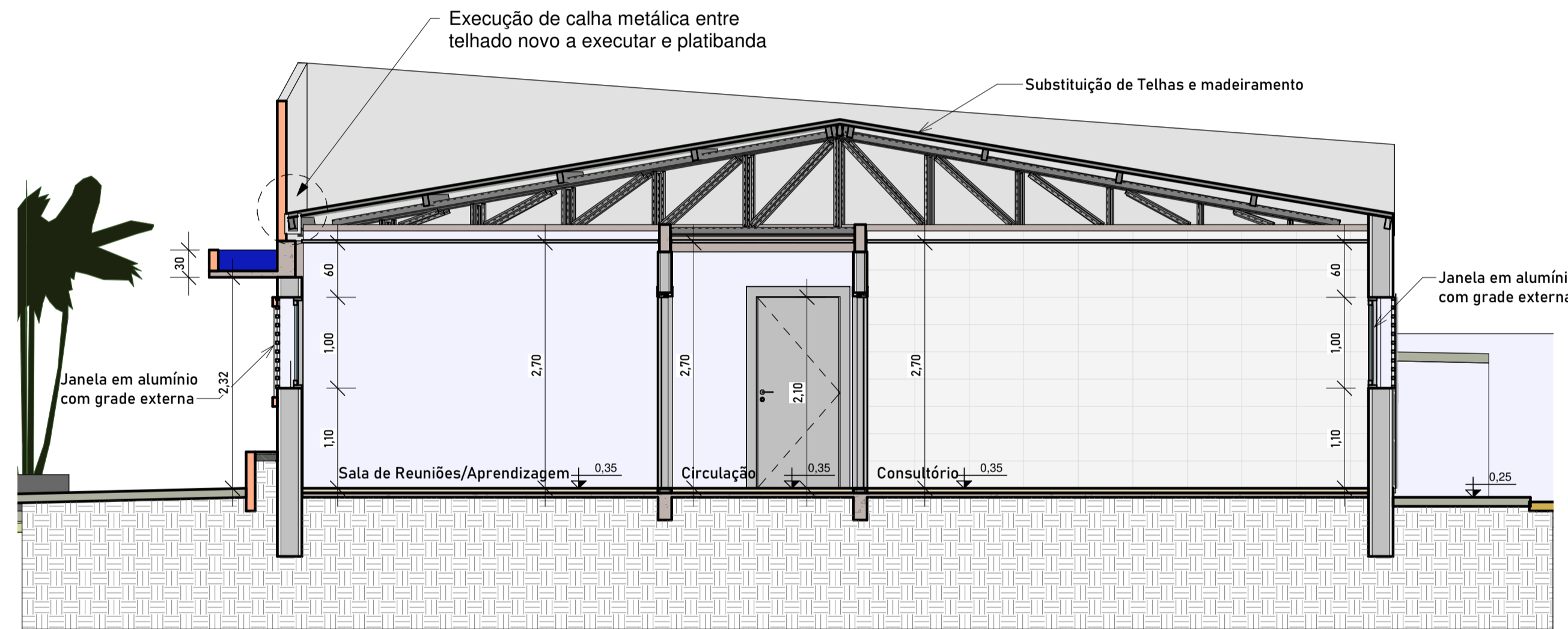

3 EE'
1:50

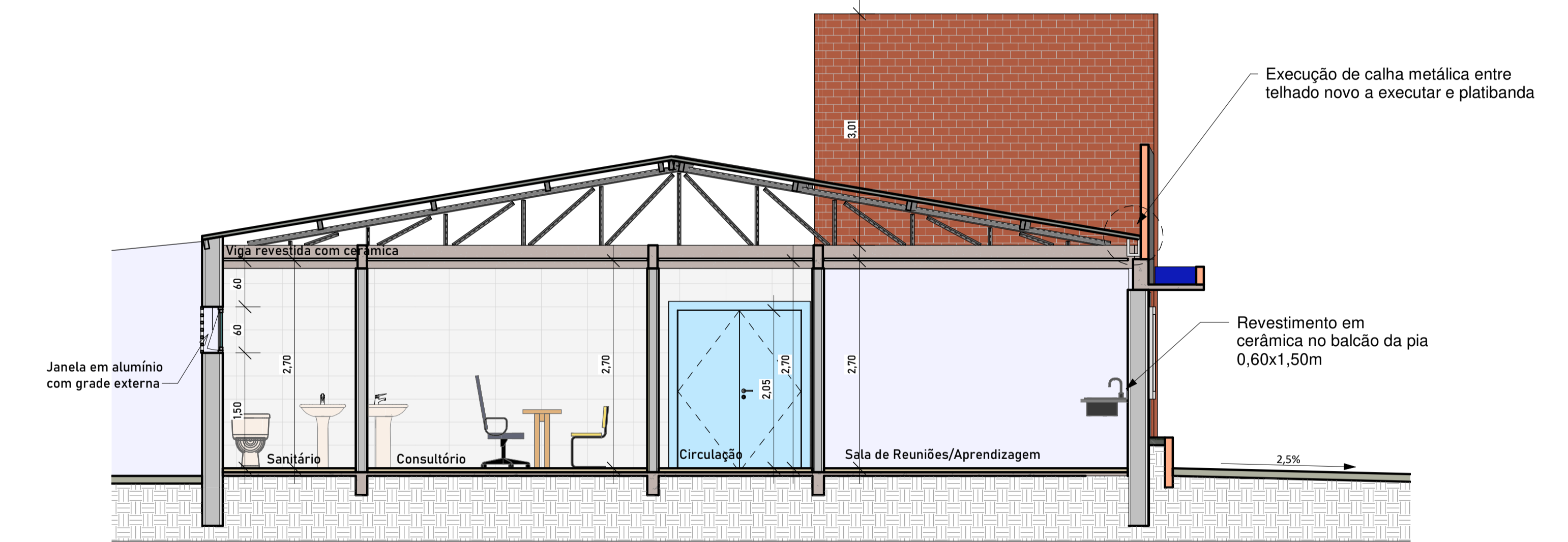

4 FF'
1:50

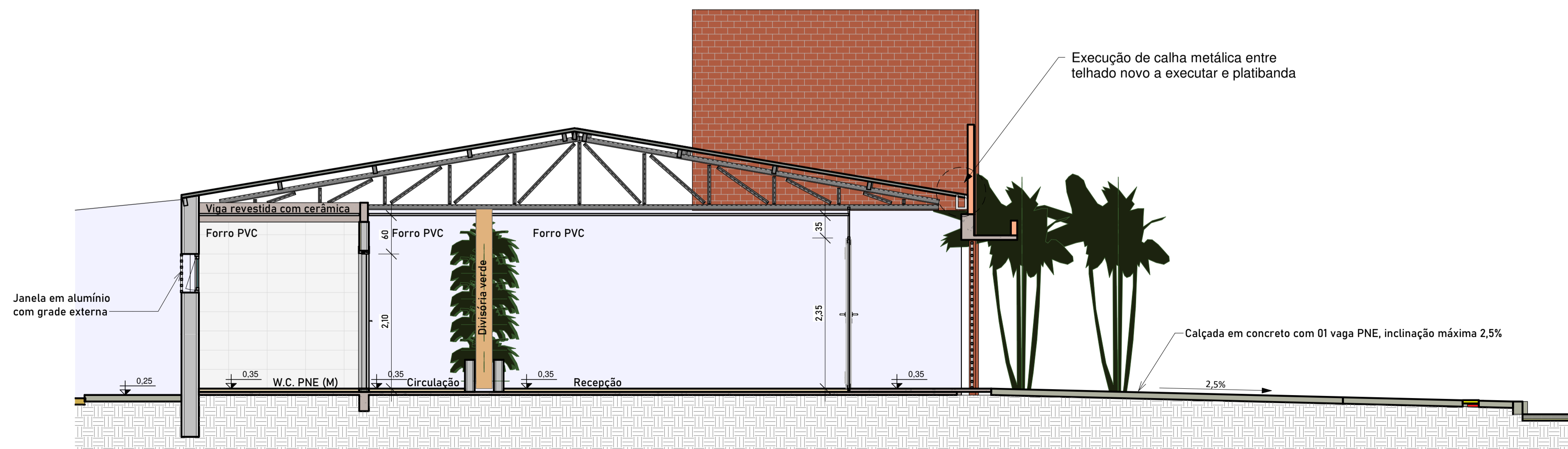

5 GG'
1:50

 PREFEITURA MUNICIPAL DE JAGUARÃO SECRETARIA DE PLANEJAMENTO E URBANISMO Escritório Técnico		
REFORMA - UBS Dr. Mário Conceição Pereira da Silva Rua João Pinto da Silva, 185 - Bairro Carvalho, Jaguarão/RS		
Projeto Arquitetônico Cortes		
RESPONSÁVEL TÉCNICO: Eng ^o Civil Stella Harkins CREA/RS 235968	PREFEITURA: Arq. e Urb. Leticia Fernandes CAU-A334693	PRANCHA: 05/07
DESENHO: Eng ^o Stella Harkins	DATA: maio/2022	ESCALA: INDICADA

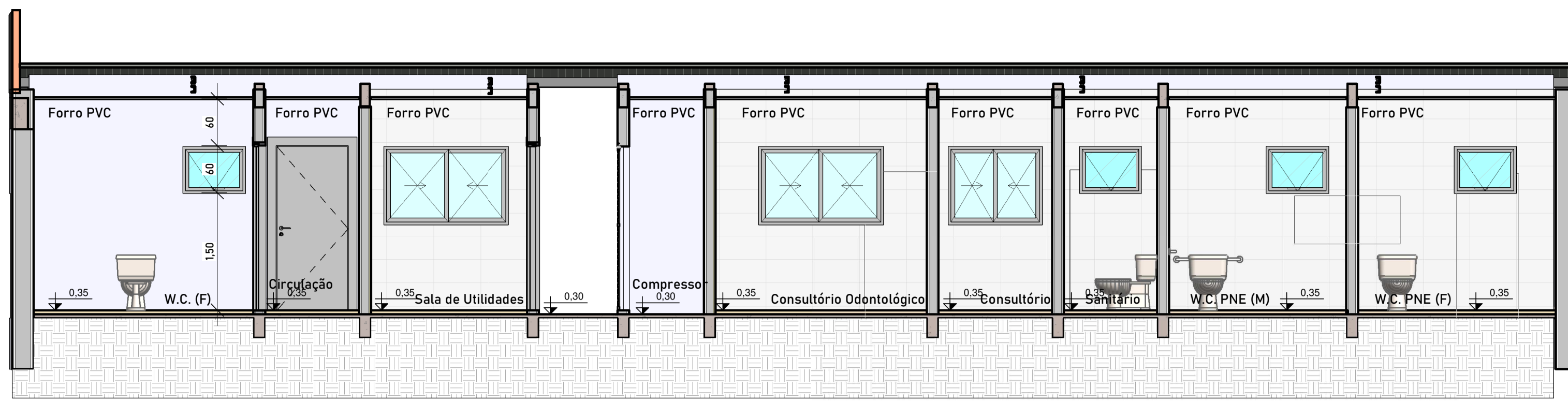

1 II'
1:50

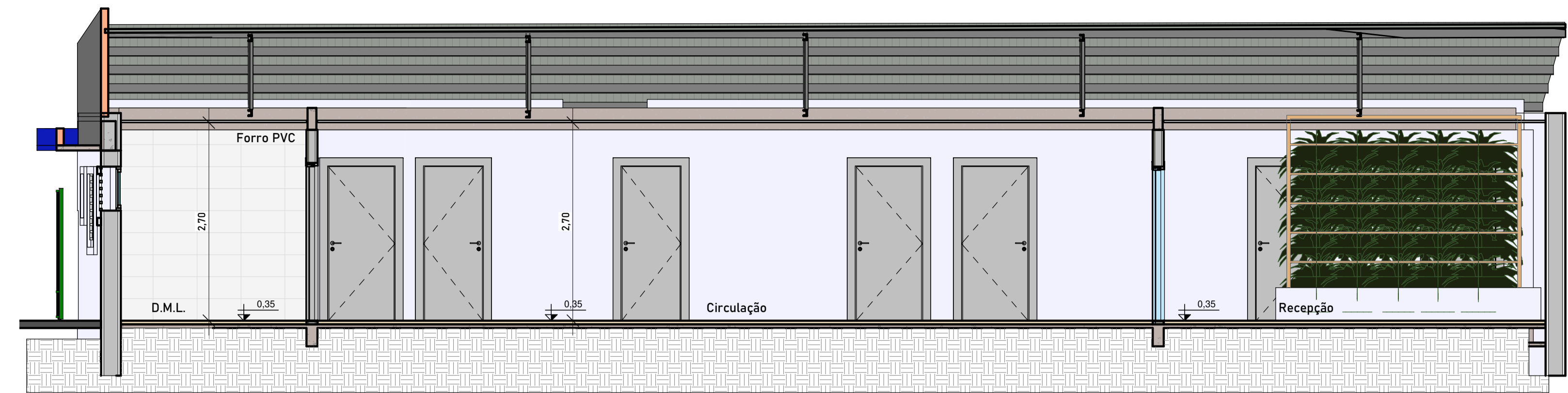

5 LL'
1:50

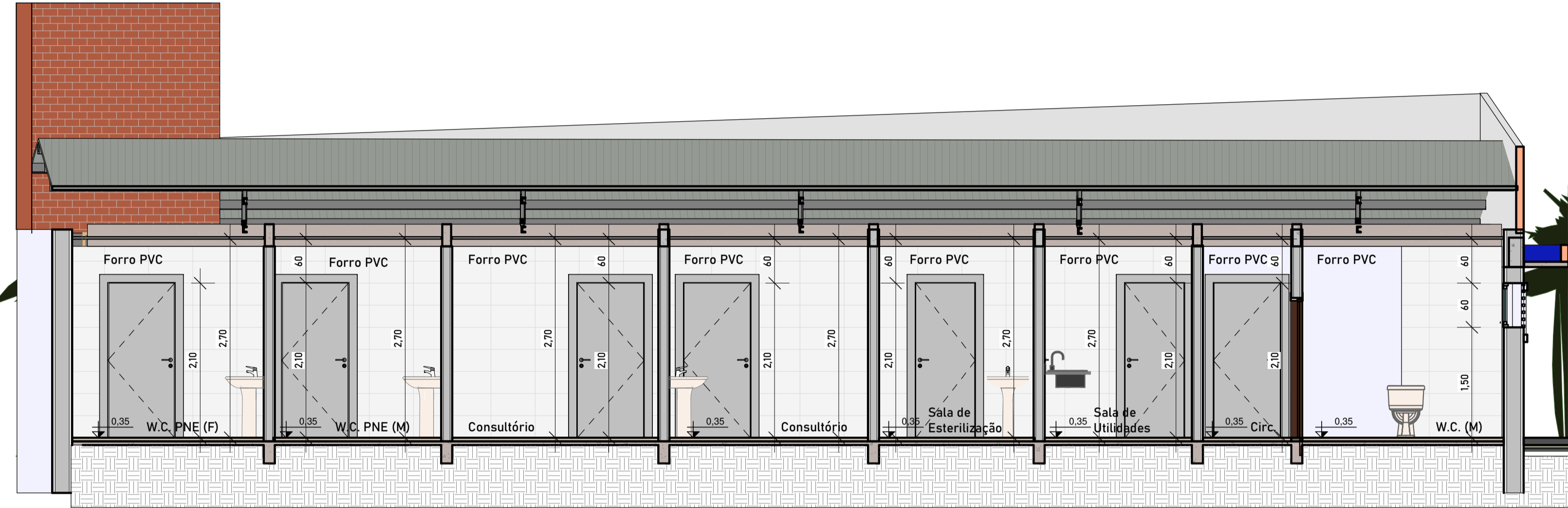

2 JJ'
1:50

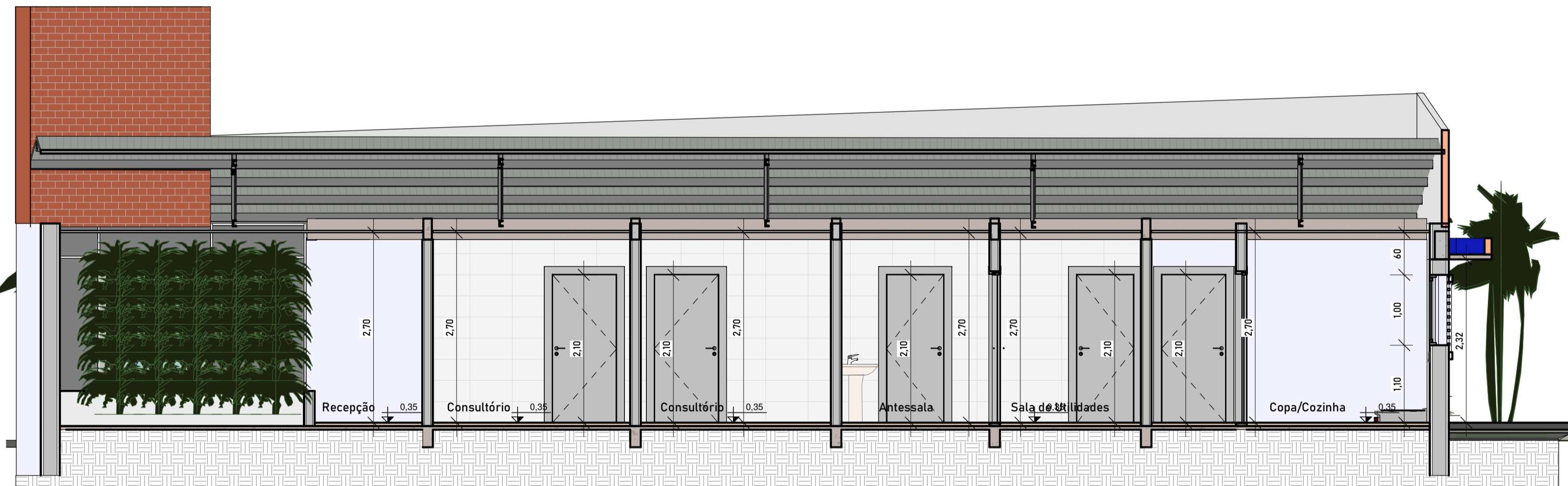

3 KK'
1:50

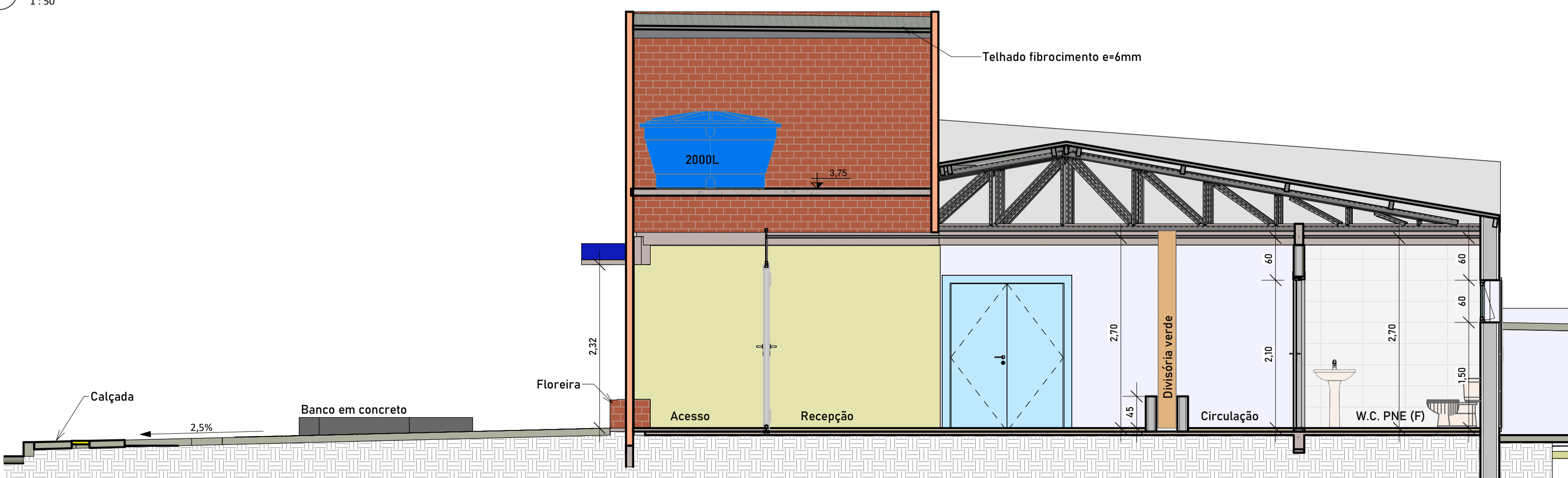

4 HH'
1:50

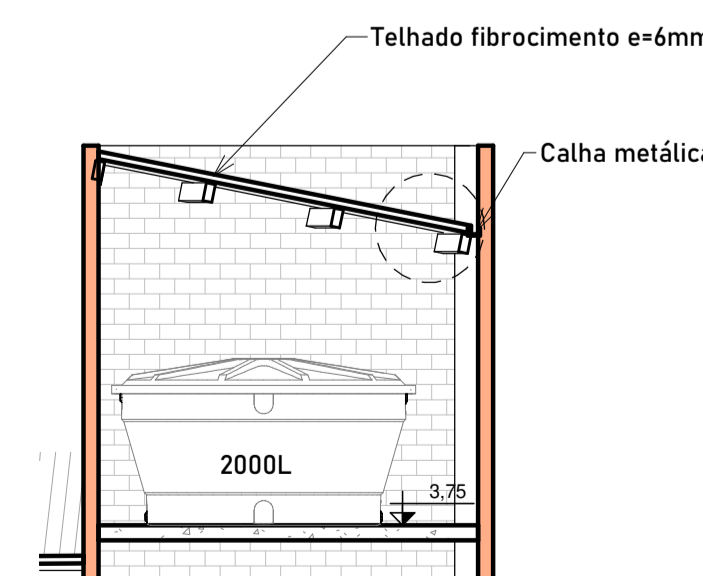

6 Detalhe Reservatório
1:50

 PREFEITURA MUNICIPAL DE JAGUARÃO SECRETARIA DE PLANEJAMENTO E URBANISMO Escritório Técnico		
REFORMA - UBS Dr. Mário Conceição Pereira da Silva Rua João Pinto da Silva, 185 - Bairro Carvalho, Jaguarão/RS		
Projeto Arquitetônico Cortes		
RESPONSÁVEL TÉCNICO: Eng ^a Civil Stella Harkins CREA/RS 235968	PREFEITURA: Arq. e Urb. Leticia Fernandes CAU-A334693	PRANCHA: 06/07
DESENHO: Eng ^a Stella Harkins		ESCALA: INDICADA
DATA: maio/2022		

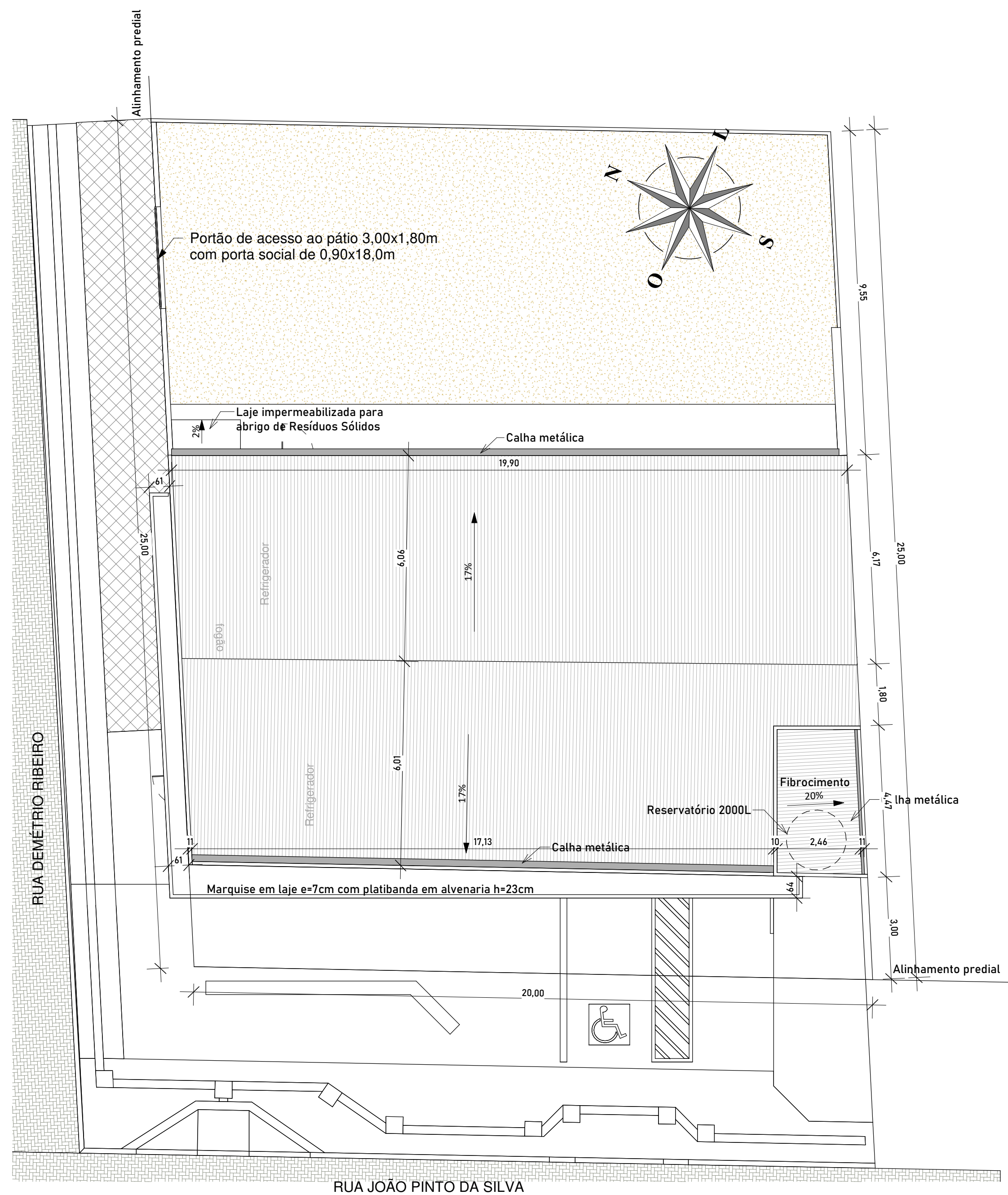

1 Planta de Localização e Cobertura
1:100



4 Fachada Oeste

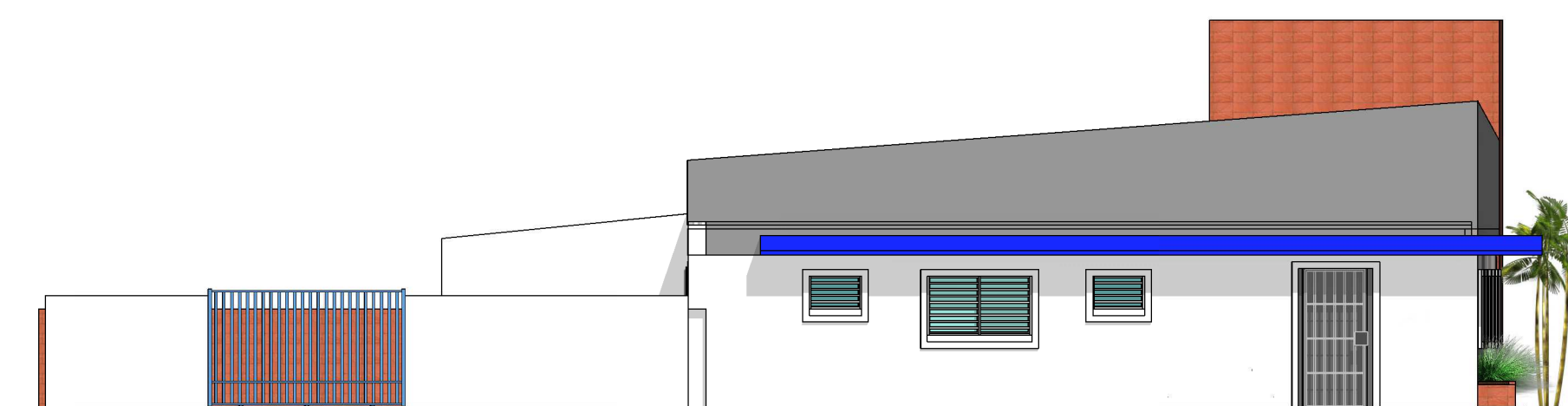

3 Fachada Norte
1:100



PREFEITURA MUNICIPAL DE JAGUARÃO
SECRETARIA DE PLANEJAMENTO E URBANISMO
Escritório Técnico

REFORMA - UBS Dr. Mário Conceição Pereira da Silva
Rua João Pinto da Silva, 185 - Bairro Carvalho, Jaguarão/RS

Projeto Arquitetônico
Planta de Localização e Cobertura e Fachada

RESPONSÁVEL TÉCNICO:

PREFEITURA:

PRANCHA:

Eng^o Civil Stella Harkins
CREA/RS 235968

Arq. e Urb. Letícia Fernandes
CAU-A334693

Luiz Carlos Barreto
Secretário de Planejamento e
Urbanismo

07/07

DESENHO:
Eng^o Stella Harkins

DATA:
maio/2022

ESCALA:
INDICADA