

PEDIATRIA

DRºMARCOS

ABRIL/ 2022

NOME	DATA	CNS
EMANUELLY GONCALVES SOARES	10/04/2022	702.300.193.710.615
SAMUEL GONCALVES SAN MARTINS	10/04/2022	700.209.938.357.221
ISIS SILVA ARAUJO ALVES	10/04/2022	
MURILO BOTELHO DE MACHADO	09/04/2022	706.709.747.088.220
JOAO PEDRO BOTELHO DE MACHADO	09/04/2022	704.708.733.519.030
GHAEL FARIAS OUTEIRO	09/04/2022	898.006.268.314.486
ISIS DUTRA FRANCO	10/04/2022	898.006.269.071.285
LAVINIA VIEIRA PREVEDELLO	10/04/2022	704.203.706.243.887
JANAINA DA SILVA FERNANDES CARDOSO	10/04/2022	700.202.984.982.722
BENJAMIN TAVARES CAETANO	09/04/2022	708.909.745.122.116
ANTHONY DE JESUS BARRAGANA	09/04/2022	703.003.815.206.978
BERNARDO OLIVEIRA DIAS	09/04/2022	702.009.741.103.590
ANTONY JORGE RONDAN DOS SANTOS	09/04/2022	701.004.881.947.098
DIANA GABRIELA LEMES DA LUZ	09/04/2022	705.203.475.880.672
MANUELA DUARTE GONCALVES	09/04/2022	898.005.899.434.629
RICKSON JORGE RONDAN DOS SANTOS	09/04/2022	704.006.897.044.465
HELENA USANDIZAGA DOS SANTOS	09/04/2022	
MARIA CLARA ALVES NEUMANN	09/04/2022	
STELLA TERRES CHAFADO	09/04/2022	898.004.667.909.357
SANY ALISY NUNES CABREIRA	09/04/2022	898.000.450.215.328
ELISA MEDEIROS DUTRA	09/04/2022	706.703.539.218.618
TOMAS RICARDO MEDEIROS DUTRA	09/04/2022	702.403.501.862.550
DIOGO TORRES DA SILVA	09/04/2022	898.003.979.129.375

**Recibo de Transferência**

Número: 01304034690/00000000814729/845032

Data: 03/05/2022

Hora: 10:44:34

Canal: Office Banking
Data Débito: 03/05/2022
Valor: R\$ 1.296,00
Tipo: Transferência de valor entre contas Banrisul
Conta do Remetente: 0235-06.025232.0-4
Nome do Remetente: SANTA CASA DE CARIDADE JAG CONVENIO
Conta do Destinatário: 0235-35.020108.0-4
Nome do Destinatário: MARIA ALICE SOUZA DE OLIVEIRA DODE
Finalidade: PGTO ENDOCRINOLOGIA ABRIL 2022

Atenciosamente

Banco do Estado do Rio Grande do Sul S.A.

03E9A8AD26852C9BF9A663035A9B12D71022

SAC: 0800 6461515 OUVIDORIA: 0800 6442200

SANTA CASA DE CARIDADE D JAGUARÃO
 CNPJ: 88.413.661/0001-90

CC: AÇÕES EM SAÚDE
 Mensalista

Folha Mensal
 Abril de 2022

Nome do Funcionário
 MARIA ALICE SOUZA DE OLIVEIRA DODE
 MEDICO

Código 10
 Descrição OUTROS SERVIÇOS PROFISSIONAIS
 INSS AUTONOMO

Referência 1.620,00
 20,00

Vencimentos 1.620,00

Descontos 324,00

Matrícula INSS: NRRISUL 41
 Agência: 0235 - 23
 Salário Base 0,00
 Sal. Conf. INSS 1.620,00
 Base Calc. FGTS 0,00
 FGTS do mês 0,00

Total de Vencimentos	Total de Descontos
1.620,00	324,00
Valor Líquido	Base Calc. IRPF
1.296,00	1.296,00
	Falsa IRPF
	0,00

Declaro ter recebido a importância líquida discriminada neste recibo.

Assinatura do Funcionário

Data



ENDOCRINOLOGISTA
DRª MARIA ALICE
ABRIL / 2022

NOME	DATA	EXAME
JANETE MENDES VIEIRA	08/04/2022	CONSULTA
NEUSA MARIA DE CASTRO MOREIRA	08/04/2022	CONSULTA
ILZA USSANDIZAGA GONCALVES	08/04/2022	CONSULTA
ZULEIDA RODRIGUES LUCAS	08/04/2022	CONSULTA
VIVIANE BARBOSA DA SILVA	08/04/2022	CONSULTA
IDELAINE MEDEIROS DE JESUS	08/04/2022	CONSULTA
LANDI GONCALVES BRAGA	08/04/2022	CONSULTA
GLADES CRISTINA GUIMARAES CORREA	08/04/2022	CONSULTA
ANA HERMINIA CHAGAS DE LIMA	08/04/2022	CONSULTA

**Recibo de Transferência**

Número: 01306755318/00000000579114/856078

Data: 09/05/2022

Hora: 09:01:07

Canal: Office Banking
Data Débito: 09/05/2022
Valor: R\$ 1.560,00
Tipo: Transferência de valor entre contas Banrisul
Conta do Remetente: 0235-06.025232.0-4
Nome do Remetente: SANTA CASA DE CARIDADE JAG CONVENIO
Conta do Destinatário: 0235-06.042201.0-1
Nome do Destinatário: CLINICA DE CARDIOLOGIA PASSOS LTDA
Finalidade: PGTO ECOGRAFIAS ABRIL 2022

Atenciosamente

Banco do Estado do Rio Grande do Sul S.A.

03D45ECE7EA1697131C97DDEC174655DF153

SAC: 0800 6461515 OUVIDORIA: 0800 6442200

DANFSE - Documento Auxiliar da Nota Fiscal de Serviço Eletrônica

CLINICA DE CARDIOLOGIA PASSOS LTDA
 RUA DR. CARLOS BARBOSA, 520
 CEP: 96300-000 - Bairro: CENTRO
 Município: Jaguarão - RS
 E-mail: elisandro@escritoriofariars.com.br
 Fone: (53) 98427-8909



Número da NFS-e

20220000000162

Data do Serviço

29/04/2022

Código Verificador

64c2f5976

CNPJ / CPF 08.646.512/0001-31
 Inscrição Estadual ****
 Inscrição Municipal 359692

PREFEITURA MUNICIPAL DE JAGUARÃO/RS

Secretaria Municipal da Fazenda
 Fone: (53) 3261-1999 - sistemas.jaguarao.rs.gov.br/NFSe.Portal

Dt. de Emissão

06/05/2022

Exigibilidade ISS

Exigível

Tributado no Município

Jaguarão/RS

TOMADOR DO SERVIÇO

Nome / Razão Social

SANTA CASA DE CARIDADE DE JAGUARAO

Endereço

RUA DR. HERMES P. AFFONSO,0

Cidade

Jaguarão

UF

RS

Fone

(53) 3261-1088

CEP

96300-000

Bairro

CENTRO

CNPJ / CPF

88.413.661/0001-90

Inscrição Municipal

3072

Inscrição Estadual

E-mail

santacasajaguarao_financeiro@hotmail.com

Município de Prestação do Serviço

Jaguarão/RS

INTERMEDIÁRIO DO SERVIÇO

Nome / Razão Social

CNPJ / CPF

Inscrição Municipal

E-mail

Fone

Cidade

DESCRIÇÃO DOS SERVIÇOS

Ref. ecografias Abril/2022

VALOR TOTAL

1.560,00

ALIQ.

3,00

VALOR IMPOSTO

46,80

RETIDO

Não

Código do Serviço

04.03 - Hospitais, clínicas, laboratórios, sanatórios, manicômios, casas de saúde, prontos-socorros, ambulatórios e congêneres.

Código NBS

CIDE

0,00

COFINS

0,00

COFINS Importação

0,00

ICMS

0,00

IOF

0,00

IPI

0,00

PIS/PASEP

0,00

PIS/PASEP Importação

0,00

Base Cálculo ISSQN Próprio

1.560,00

Valor do ISSQN Próprio

46,80

Base Cálculo ISSQN Retido

0,00

Valor do ISSQN Retido

0,00

Valor Total do ISSQN

46,80

Valor Dedução/Descontos

0,00

Valor Total da NFS-e

1.560,00

Valor Líquido da NFS-e

1.560,00

Informações Adicionais

Lei 12741/2012: Mun: R\$32,60; Est: R\$0,00; Fed: R\$209,82; Total Aprox: R\$242,42. Fonte: IBPT.



Consulta realizada em 06/05/2022 às 17:50:08.

Para consultar a autenticidade acesse: sistemas.jaguarao.rs.gov.br/NFSe.Portal



2022000000016264c2f597608646512000131

Recebi(emos) de

CLINICA DE CARDIOLOGIA PASSOS LTDA

os serviços constantes da Nota Fiscal Eletrônica indicada ao lado.

____/____/____
Data

Identificação e assinatura do receptor

Número da NFS-e

202200000000162

Competência

29/04/2022

NFS-e

64c2f5976

Número de Controle do Município

Consulta realizada em 06/05/2022 às 17:50:08.

Para consultar a autenticidade acesse: sistemas.jaguarao.rs.gov.br/NFSe.Portal

DANFSE - Documento Auxiliar da Nota Fiscal de Serviço Eletrônica

SANTA CASA DE CARIDADE DE JAGUARAO RUA DR. HERMES P. AFFONSO, 0 CEP: 96300-000 - Bairro: CENTRO Município: Jaguarão - RS E-mail: santacasajaguarao_financeiro@hotmail.com Fone: (53) 3261-1088			Número da NFS-e 202200000000618	
CNPJ / CPF 88.413.661/0001-90	Inscrição Estadual ****		Inscrição Municipal 3072	Data do Serviço 29/08/2022

PREFEITURA MUNICIPAL DE JAGUARÃO/RS Secretaria Municipal da Fazenda Fone: (53) 3261-1999 - sistemas.jaguarao.rs.gov.br/NFSe.Portal	Dt. de Emissão 29/08/2022	Exigibilidade ISS Exigível	Tributado no Município Jaguarão/RS
---	------------------------------	-------------------------------	---------------------------------------

TOMADOR DO SERVIÇO				Município de Prestação do Serviço			
Nome / Razão Social PREFEITURA MUNICIPAL DE JAGUARÃO				Jaguarão/RS			
Endereço AV. 27 DE JANEIRO,422							
Cidade Jaguarão	UF RS	Fone (53) 3261-1999	CEP 96300-000				
Bairro CENTRO							
CNPJ / CPF 88.414.552/0001-97	Inscrição Municipal 361589	Inscrição Estadual ISENTO					
E-mail notafiscal@jaguarao.rs.gov.br							

INTERMEDIÁRIO DO SERVIÇO		
Nome / Razão Social *****	CNPJ / CPF *****	Inscrição Municipal *****
E-mail	Fone	Cidade *****

DESCRIÇÃO DOS SERVIÇOS	VALOR TOTAL	ALIQ.	VALOR IMPOSTO	RETIDO
SERVIÇOS PRESTADOS REF TOMOGRAFIA DE ABRIL/2022. ✓	41.890,00	3,00	1.256,70	Não

Código do Serviço 04.03 - Hospitais, clínicas, laboratórios, sanatórios, manicômios, casas de saúde, prontos-socorros, ambulatórios e congêneres.	Código NBS *****						
CIDE 0,00	COFINS 0,00	COFINS Importação 0,00	ICMS 0,00	IOF 0,00	IPI 0,00	PIS/PASEP 0,00	PIS/PASEP Importação 0,00
Base Cálculo ISSQN Próprio 41.890,00	Valor do ISSQN Próprio 1.256,70	Base Cálculo ISSQN Retido 0,00	Valor do ISSQN Retido 0,00	Valor Total do ISSQN 1.256,70	Valor Dedução/Descontos 0,00		
Valor Total da NFS-e 41.890,00	Valor Líquido da NFS-e 41.890,00 ✓						

Informações Adicionais
 Lei 12741/2012: Mun: R\$875,50; Est: R\$0,00; Fed: R\$5634,20; Total Aprox: R\$6509,70. Fonte: IBPT.



Consulta realizada em 29/08/2022 às 17:27:44.
 Para consultar a autenticidade acesse: sistemas.jaguarao.rs.gov.br/NFSe.Portal



2022000000006187ce8581f688413661000190

Recebi(emos) de SANTA CASA DE CARIDADE DE JAGUARAO os serviços constantes da Nota Fiscal Eletrônica indicada ao lado. _____ Data	Identificação e assinatura do receptor _____	Número da NFS-e 202200000000618 Competência 29/08/2022 NFS-e 7ce8581f6	Número de Controle do Município
--	---	---	---------------------------------

Consulta realizada em 29/08/2022 às 17:27:44.
 Para consultar a autenticidade acesse: sistemas.jaguarao.rs.gov.br/NFSe.Portal

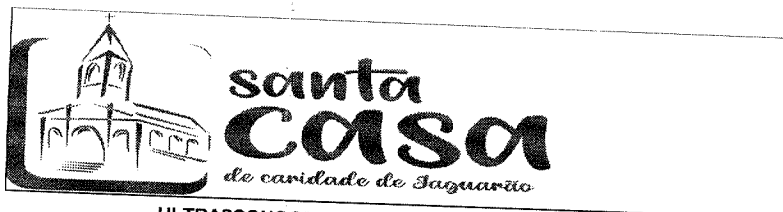

ULTRASSONOGRAFIAS
DR. MADELIN
ABRIL/ 2022

NOME	DATA	EXAME	CONSULTA
GILMAR PORTO ARAUJO	22/03/2022	PARTES MOLES	SUS EXTERNO
VILMA DORLI DIAS RODRIGUES	22/03/2022	PARTES MOLES	SUS EXTERNO
FABIANE JORGE SOUZA	22/03/2022	TIREOIDE	SUS EXTERNO
ADRIANA MARTINS DE MEDEIROS	22/03/2022	TIREOIDE	SUS EXTERNO
LUIZA HELENA RODRIGUES LOPES	22/03/2022	TIREOIDE	SUS EXTERNO
CLAIR AUGUSTO TUMELERO	22/03/2022	PARTES MOLES	SUS EXTERNO
BELONI TORRES DIAS	22/03/2022	PARTES MOLES	SUS EXTERNO
FELIPE GONCALVES FARIA	22/03/2022	BOLSA TESTICULAR	SUS EXTERNO
LARISSA DA SILVA SALES	22/03/2022	TIREOIDE	SUS EXTERNO
VALENTINA XAVIER CARDOSO	23/03/2022	INGUINAL E	SUS EXTERNO
MARA MARIA SOARSE DOS SANTOS	23/03/2022	PARTES MOLES	SUS EXTERNO
QUELI SILVA MARCELINO	23/03/2022	PARTES MOLES	SUS EXTERNO
IVAN CARLOS PIMENTEL	23/03/2022	BOLSA EXCROTAL	SUS EXTERNO
DILVA BATALHA	23/03/2022	AP. URINARIO	SUS EXTERNO
SUZANA TERESINHA TORRES FERREIRA	23/03/2022	PARTES MOLES	SUS EXTERNO
LANDI GONCALVES BRAGA	23/03/2022	TIREOIDE	SUS EXTERNO
DANIELE SAN MARTINS AVILA	24/03/2022	VIAS URINARIAS	SUS EXTERNO
LILIAN PEREIRA GUEDES	24/03/2022	VIAS URINARIAS	SUS EXTERNO
RAFAELA ALCANTARA SOUZA	24/03/2022	VIAS URINARIAS	SUS EXTERNO
AIRTON LOPES	24/03/2022	VIAS URINARIAS	SUS EXTERNO
MAYSSA HELENA SANTOS PASSOS	24/03/2022	PAREDE ABDOMINAL	SUS EXTERNO
RAGNER ROCHA LIMA	25/03/2022	PAREDE ABDOMINAL	SUS EXTERNO
ZELMA LIGIA NOVO	25/03/2022	PAREDE ABDOMINAL	SUS EXTERNO
JOSIANE FRANCINI F. S. MEDEIROS	25/03/2022	PAREDE ABDOMINAL	SUS EXTERNO
KELLY RICARDO MACHADO	25/03/2022	VIAS URINARIAS	SUS EXTERNO
RICARDO KRAUSE KNORR	25/03/2022	VIAS URINARIAS	SUS EXTERNO
GUILHERME MARTINEZ GONCALVES	25/03/2022	VIAS URINARIAS	SUS EXTERNO
SANTA ROSANGELA MONTE MOTTA	25/03/2022	VIAS URINARIAS	SUS EXTERNO
MIRIAM HELENA SILVEIRA GUIMARAES	25/03/2022	VIAS URINARIAS	SUS EXTERNO
ANA LUCIA PORTO FEIJO	28/03/2022	VIAS URINARIAS	SUS EXTERNO
DANIEL FERREIRA FARIAS	28/03/2022	ABDOMENT TOTAL	SUS EXTERNO
MARIA GRACIELA BOTELHO COSTA	28/03/2022	VIAS URINARIAS	SUS EXTERNO
DARNEI MACHADO	28/03/2022	VIAS URINARIAS	SUS EXTERNO
PEDRO HENRIQUE BORGES MACHADO	28/03/2022	INGUINAL E	SUS EXTERNO
PAULO RICARDO MAIA CAETANO	28/03/2022	BEXIGA + PROSTATA	SUS EXTERNO
LIVIA TELLES DE OLIVEIRA	28/03/2022	INGUINAL E	SUS EXTERNO
MARCELINO PEREIRA FREITAS	28/03/2022	VIAS URINARIAS + PROSTA	SUS EXTERNO
VALDECI ROSA DE FREITAS	29/03/2022	BOLSA TESTICULAR	SUS EXTERNO
MARLI TERRES ALVES	29/03/2022	ABD TOTAL	SUS EXTERNO
AIMORE OBELAR ANDRADE	29/03/2022	BOLSA TESTICULAR	SUS EXTERNO
ZELI REGINA BARDALLO SOARES	29/03/2022	VIAS URINARIAS	SUS EXTERNO
CARMEN LUCIA SILVA	29/03/2022	VIAS URINARIAS	SUS EXTERNO
LUIS CAMPELO ARAUJO	29/03/2022	TESTICULAR	SUS EXTERNO
IVANA SOARES MACHADO	31/03/2022	ABDOMINAL	SUS EXTERNO
ANTONIO SOTORIVA	31/03/2022	ABDOMINAL	SUS EXTERNO
AIRTON CLEUFER BRUNETO	31/03/2022	PROSTATA	SUS EXTERNO
JESUS MAXIMIANO	31/03/2022	VIAS URINARIAS	SUS EXTERNO
ANDRE LUIZ DE LIMA	31/03/2022	PROSTATA	SUS EXTERNO
ELOISA FREDES DE ALMEIDA	31/03/2022	ABDOMINAL	SUS EXTERNO
MARIANA ROSA	31/03/2022	PAREDE ABDOMINAL	SUS EXTERNO

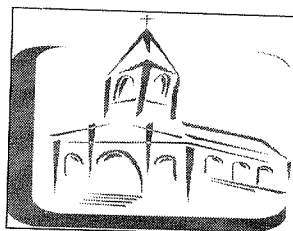

**santa
CASA**
de caridade de Jaguarão

**TOMOGRAFIA
ABRIL/ 2022**

NOME	DATA	EXAME	CONVÊNIO
DOUGLAS ALMEIDA FERNANDES	01/04/2022	TÓRAX + ABDOME TOTAL C/C	SUS EXTERNO
CENI FEIJO GARCIA	01/04/2022	COLUNA LOMBAR C/C	SUS EXTERNO
MARIA DA GRAÇA DUARTE MENDES	01/04/2022	ABDOME SUPERIOR C/C	SUS EXTERNO
UBIRAJARA GARCIA NUNES	01/04/2022	ABDOME INFERIOR	SUS EXTERNO
IRENE MARIA FREITAS	01/04/2022	ABDOME SUPERIOR	SUS EXTERNO
SANDRA ROLIM ESPÍNDOLA	04/04/2022	ABDOME SUPERIOR C/C	SUS EXTERNO
TIZIANE RODRIGUES FERRAZ MUNIZ	04/04/2022	ABDOME TOTAL C/C	SUS EXTERNO
CARLOS GILIARDI SANTOS DA SILVA	05/04/2022	COLUNA DORSAL	SUS EXTERNO
ENY CORREA DA SILVA PORCIUNCULA	05/04/2022	ABDOME TOTAL C/C	SUS EXTERNO
WILLIAN CESAR FERNANDES SILVEIRA	05/04/2022	TÓRAX	SUS EXTERNO
VERA BEATRIZ FERREIRA SILVEIRA	05/04/2022	COLUNA LOMBAR	SUS EXTERNO
DAIANE HELENA DE BOM MIRANDA	05/04/2022	COLUNA CERVICAL	SUS EXTERNO
ANDERSON DO NASCIMENTO RAMOS	05/04/2022	COLUNA LOMBAR	SUS EXTERNO
MIGUEL HERMES ALVES	06/04/2022	ABDOME TOTAL	SUS EXTERNO
JESSICA GIMENA DA SILVA	06/04/2022	CRÂNIO	SUS EXTERNO
LUCIANO BARCELLOS SABETTA	06/04/2022	COLUNA LOMBAR	SUS EXTERNO
SANDRA JANETE AFONSO	06/04/2022	COLUNA LOMBAR	SUS EXTERNO
ANDERSON ANDRE DE QUADROS	07/04/2022	COLUNA LOMBAR	SUS EXTERNO
ESTELA DA COSTA DOS SANTOS	07/04/2022	CRÂNIO	SUS EXTERNO
LUIZ CARLOS MASSACA BURGOS	07/04/2022	COLUNA LOMBAR	SUS EXTERNO
TATIANE DOS SANTOS VIEIRA	07/04/2022	ABDOME INFERIOR	SUS EXTERNO
PATRICIA FERREIRA RODRIGUES	07/04/2022	COLUNA LOMBAR	SUS EXTERNO
VALQUIRIA FERREIRA DUARTE	07/04/2022	COLUNA LOMBAR	SUS EXTERNO
SIDIMAR FARIAS	08/04/2022	ABDOME SUPERIOR	SUS EXTERNO
ANA MARIA MARQUES CARVALHO	11/04/2022	COLUNA LOMBAR	SUS EXTERNO
JOÃO ABRÃO ARAUJO	11/04/2022	COLUNA LOMBAR	SUS EXTERNO
CLEUSA DUTRA DA SILVA	12/04/2022	ABDOME TOTAL	SUS EXTERNO
RUBEN NELSON CASTRO DE LEON	12/04/2022	TÓRAX	SUS EXTERNO
ROSA HELENA MEDEIROS DE MATTOS	12/04/2022	COLUNA LOMBAR	SUS EXTERNO
MIRIAM ALVES FERREIRA	11/04/2022	ABDOME SUPERIOR	SUS EXTERNO
SILVIO RONALDO ASTRADA	11/04/2022	CRÂNIO	SUS EXTERNO
ELIZANGELA ENA DE QUADROS ALVES	12/04/2022	ABDOME TOTAL	SUS EXTERNO
MARIA EVA DUARTE PEREIRA	12/04/2022	COLUNA LOMBAR	SUS EXTERNO
LUIZ CARLOS SANMARTINS ARAUJO	13/04/2022	COLUNA LOMBAR	SUS EXTERNO
EUNICE MARIA FERREIRA DOS SANTOS	13/04/2022	ABDOME TOTAL	SUS EXTERNO
FRANCIELI MACHADO LIMA	13/04/2022	ABDOME TOTAL	SUS EXTERNO
JOSÉ ALBERTO DA SILVA	13/04/2022	ABDOME TOTAL	SUS EXTERNO
JOÃO FRANCISCO GARCIA	13/04/2022	COLUNA LOMBAR+COLUNA CERVICAL	SUS EXTERNO
EVANIR SILVA MENDES	14/04/2022	COLUNA CERVICAL	SUS EXTERNO
ROSANE DA GRAÇA BOTELHO BASTOS	14/04/2022	ABDOME TOTAL	SUS EXTERNO
MARIO PAULINO TEIXEIRA	18/04/2022	ABDOME TOTAL C/C	SUS EXTERNO
AMILTON AVILA MADEIRA	18/04/2022	ABDOME TOTAL C/C	SUS EXTERNO
SANDRA MIRIAM ALVES ULGUIM	19/04/2022	ABDOME SUPERIOR C/C	SUS EXTERNO
ANTONIO ELANIR CHAGAS	19/04/2022	ABDOME TOTAL C/C	SUS EXTERNO
CARLOS MEDINA GONÇALVES	19/04/2022	CRÂNIO C/C	SUS EXTERNO
CRISTIELY BARROS DA SILVA	20/04/2022	CRÂNIO C/C	SUS EXTERNO
CARMEM LUCIA PEREIRA	20/04/2022	COLUNA LOMBAR	SUS EXTERNO
CRISTHIANE SILVA	20/04/2022	ABDOME TOTAL C/C	SUS EXTERNO
ANA MARIA NUNEZ SARAIVA	22/04/2022	ABDOME TOTAL C/C	SUS EXTERNO
MADALENA DOMINGUES FERREIRA DA SILVA	22/04/2022	TÓRAX + ABDOME TOTAL C/C	SUS EXTERNO
ANDREW RIBEIRO RIBEIRO	22/04/2022	CRÂNIO C/C	SUS EXTERNO
IVONETE SOARES	22/04/2022	CRÂNIO C/C	SUS EXTERNO
JUSTO GERARDO DA SILVA RODRIGUEZ	22/04/2022	CRÂNIO C/C	SUS EXTERNO
VANUSA SILVEIRA CAMACHO	26/04/2022	TÓRAX + ABDOME SUPERIOR C/C	SUS EXTERNO
ELIZANDRA PEREIRA DA SILVA	26/04/2022	CRÂNIO C/C	SUS EXTERNO
MIGUEL HERMES ALVES	25/04/2022	ABDOME TOTAL C/C	SUS EXTERNO
MARLI TERRES ALVES	25/04/2022	TÓRAX + ABDOME TOTAL C/C	SUS EXTERNO
VIVIA PINTO DE PINTO	25/04/2022	CRÂNIO C/C	SUS EXTERNO
ANA BEATRIZ MEDEIROS COSTA	26/04/2022	COLUNA LOMBAR	SUS EXTERNO
ALZIRA GONÇALVES	26/04/2022	COLUNA LOMBAR	SUS EXTERNO
MAGDA FERRAZ VIEIRA	26/04/2022	COLUNA LOMBAR	SUS EXTERNO
MARIA IZABEL SOUZA NUNES	26/04/2022	COLUNA CERVICAL	SUS EXTERNO

ARNOLDO SENANDES PEREIRA	26/04/2022	TÓRAX	SUS EXTERNO
MARTA EUGENIA PEIXOTO RODRIGUES	26/04/2022	COLUNA LOMBAR	SUS EXTERNO
CONCEIÇÃO PORTO MANOYLOVIC	27/04/2022	TÓRAX C/C	SUS EXTERNO
ELAINE TEREZINHA LUZ MACHADO	27/04/2022	ABDOME SUPERIOR C/C	SUS EXTERNO
RICARDO KRAUSE KNORR	27/04/2022	ABDOME TOTAL C/C	SUS EXTERNO
GILBERTO BECKENKAMP	27/04/2022	ABDOME TOTAL + TÓRAX C/C	SUS EXTERNO
MARIO LUIZ SILVA DOS SANTOS	26/04/2022	ABDOME TOTAL + TÓRAX C/C	SUS EXTERNO
MARIA ELENA SOUZA	26/04/2022	ABDOME TOTAL C/C	SUS EXTERNO
LUCI MELGARES	26/04/2022	ABDOME TOTAL C/C	SUS EXTERNO
JOÃO ROSSI	27/04/2022	ABDOME TOTAL C/C	SUS EXTERNO
ALFRANIO FERREIRA DINIZ	26/04/2022	TORNOZELO DIREITO	SUS EXTERNO
CELIO LUIZ CARDOSO	27/04/2022	COLUNA LOMBAR	SUS EXTERNO
DEBORA DUTRA CARDOSO	27/04/2022	COLUNA LOMBAR	SUS EXTERNO
LIDIA RECUERO BATALHA	27/04/2022	COLUNA CERVICAL	SUS EXTERNO
VERA LUCIA DIAS RIBEIRO	27/04/2022	JOELHO D + JOELHO E	SUS EXTERNO
ENILDO GONÇALVES NAVEIRO	27/04/2022	COLUNA LOMBAR	SUS EXTERNO
SHIRLEY LILIANA SILVA GUEDES	27/04/2022	COLUNA CERVICAL	SUS EXTERNO
MARILIA RODRIGUES FERRAZ MUNIZ	27/04/2022	COLUNA LOMBAR	SUS EXTERNO
LUCIA HELENA DENES ALVES	27/04/2022	COLUNA CERVICAL	SUS EXTERNO
MARIA LUCIA GONÇALVES DUTRA DOS SANTOS	28/04/2022	COLUNA LOMBAR	SUS EXTERNO
LUIS FERNANDO PASSOS	28/04/2022	CRÂNIO C/C	SUS EXTERNO
CHARLENE MACIEL SA BRITO	28/04/2022	COLUNA LOMBAR	SUS EXTERNO
VANIA MARIA OTEIRO CAMPELO	28/04/2022	COLUNA LOMBAR	SUS EXTERNO
VILANE FERREIRA DUARTE	28/04/2022	COLUNA CERVICAL+ COLUNA LOMBAR	SUS EXTERNO
AIMORE OBELAR ANDRADE	28/04/2022	COLUNA LOMBAR	SUS EXTERNO
ELISSANDRO BORBA OLIVEIRA	28/04/2022	COLUNA LOMBAR	SUS EXTERNO
GESIEL CARVALHO OLIVEIRA	28/04/2022	COLUNA LOMBAR	SUS EXTERNO
LUCIMARA JAQUES PINTO	28/04/2022	COLUNA LOMBAR	SUS EXTERNO
OLGAIDES MUNIZ DOS SANTOS	28/04/2022	COLUNA LOMBAR	SUS EXTERNO
JOSE LUIZ RIBEIRO DIAS	28/04/2022	CRÂNIO C/C	SUS EXTERNO
LUIZ ALBERTO ALMEIDA DA SILVA	28/04/2022	PESCOÇO + TÓRAX C/C	SUS EXTERNO
LEO FERNANDO ALMEIDA FURTADO	29/04/2022	COLUNA CERVICAL	SUS EXTERNO
VERA LUCIA FARIA	29/04/2022	COLUNA TORÁCICA	SUS EXTERNO
ALESSANDRA CARDOSO PIRES ALMEIDA	29/04/2022	COLUNA CERVICAL	SUS EXTERNO
MAGDA CHAVES FEIJO ALVES	29/04/2022	COLUNA CERVICAL	SUS EXTERNO
RONI OLIVEIRA FERREIRA	29/04/2022	COLUNA CERVICAL	SUS EXTERNO
VANESSA BRUM MARTINEZ	29/04/2022	COLUNA CERVICAL	SUS EXTERNO
MARIO RENATO DA COSTA MELO	29/04/2022	COLUNA CERVICAL	SUS EXTERNO
ALDEMIRA DUFAU SILVEIRA	29/04/2022	COLUNA CERVICAL	SUS EXTERNO
DAURENI DE MORAES VITORIA	29/04/2022	COLUNA CERVICAL	SUS EXTERNO
PAULO EDGAR DOS SANTOS	29/04/2022	COLUNA DORSAL	SUS EXTERNO
DIEGO MOTA RISSO	29/04/2022	ABDOME TOTAL C/C	SUS EXTERNO
SAID BAJA	29/04/2022	CRÂNIO C/C	SUS EXTERNO
MARIA CARMEN DEVITTA AGUIRRE	29/04/2022	CRÂNIO + OMBRO D	SUS EXTERNO
MARIA DELURDE ALMEIDA MACHADO	29/04/2022	CRÂNIO	SUS EXTERNO

Banco : 041 - Banrisul
Canal/Equip : Office Banking/9998
Ag./Conta Débito : 0235-06.000544.0-1
Correntista : SANTA CASA DE CARIDADE DE JAGUARAO
Data/Hora Operação : 09/06/2022-15:38:58
NSU : 01319806117/00000000114608/007380
Tipo Pagamento : DARF Barras

COMPROVANTE DE PAGAMENTO DE DARF

Agente arrecadador : CNC 041 BANCO DO ESTADO DO RIO GRANDE DO SUL S A

Código de Barras : 85830000428 37610385221 60071622160 40559246665
Data de Pagamento : 09/06/2022
Valor Total : 42.837,61

Autenticação : 041023599980073800906202200004283761

Modelo aprovado pela SRF-ADE Conjunto Corat/Cotec nº 001, de 2006

03AF440C86930715161C39442CB0591D1693

SAC: 0800 6461515 OUVIDORIA: 0800 6442200

Toda transação está sujeita à análise de fraude, podendo levar alguns minutos até ser efetivada ou, eventualmente, ser cancelada pelo Banrisul. Mantenha seus contatos atualizados.

Desta Guia o valor de R\$ 802,52
refere-se a EXA. ESPECIALIZADOS
(INSS)



Receita Federal

Documento de Arrecadação de Receitas Federais

CNPJ
88.413.661/0001-90

Razão Social
SANTA CASA DE CARIDADE DE JAGUARAO

Período de Apuração
Abril/2022

Data de Vencimento
20/05/2022

Número do Documento
07.16.22160.4055924-6

Pagar este documento até

09/06/2022

Observações
Nº Recibo Declaração: 50000056282750

Valor Total do Documento

42.837,61

Composição do Documento de Arrecadação

Código	Denominação	Principal	Multa	Juros	Total
1082	CONTR PREV DESCONTA SEGURADO-EMPREGADO/AVULSO	30.217,92	1.794,94	302,17	32.315,03
	01 CP SEGURADOS - EMPREGADOS/AVULSO				
	PA:04/2022 Vencimento:20/05/2022				
1099	CP SEGURADOS - CONTRIBUINTES INDIVIDUAIS - 20	9.839,72	584,47	98,39	10.522,58
	02 CP SEGURADOS - CONTRIBUINTES INDIVIDUAIS - 20%				
	PA:04/2022 Vencimento:20/05/2022				
Totais		40.057,64	2.379,41	400,56	42.837,61

SEDA (Versão:5.1.0)

Página: 1 / 1

09/06/2022 09:02:20

85830000428 4 37610385221 1 60071622160 6 40559246665 1

AUTENTICAÇÃO MECÂNICA

Documento de Arrecadação de Receitas Federais

85830000428 4

37610385221 1

60071622160 6

40559246665 1

CNPJ: 88.413.661/0001-90

Número: 07.16.22160.4055924-6

Pagar até: 09/06/2022

Valor: 42.837,61

Pague com o PIX



Banco : 041 - Banrisul
Canal/Equip : Office Banking/9998
Ag./Conta Débito : 0235-06.000544.0-1
Correntista : SANTA CASA DE CARIDADE DE JAGUARAO
Data/Hora Operação : 19/05/2022-14:05:54
NSU : 01311234761/00000000812909/874055
Tipo Pagamento : DARF Barras

COMPROVANTE DE PAGAMENTO DE DARF

Agente arrecadador : CNC 041 BANCO DO ESTADO DO RIO GRANDE DO SUL S A

Código de Barras : 85840000110 75530385221 40070122139 05371738465

Data de Pagamento : 19/05/2022

Valor Total : 11.075,53

Autenticação : 041023599988740551905202200001107553

Modelo aprovado pela SRF-ADE Conjunto Corat/Cotec nº 001, de 2006

0333066AADD729A4B3EDC81B940CC0687508

SAC: 0800 6461515 OUVIDORIA: 0800 6442200

Desta Guia o valor de R\$ 941,99
refere-se a EXA. ESPECIALIZADOS



Receita Federal

Documento de Arrecadação de Receitas Federais

CNPJ 88.413.661/0001-90	Razão Social SANTA CASA DE CARIDADE DE JAGUARAO		
Período de Apuração 30/04/2022	Data de Vencimento 20/05/2022	Número do Documento 07.01.22139.0537173-8	Pagar este documento até 20/05/2022
Observações Sicalc Contribuinte - 8721 - RS			Valor Total do Documento 11.075,53

Composição do Documento de Arrecadação					
Código	Denominação	Principal	Multa	Juros	Total
0588	IRRF - REND TRAB SEM VINC EMPREGATICIO	11.075,53			11.075,53
	06 IRRF - REND DO TABALHO SEM VÍNCULO EMPREGATÍCIO				
	PA 04/2022 Vencimento 20/05/2022				
	Totais	11.075,53	0,00	0,00	11.075,53

Documento de Arrecadação de Receitas Federais

85840000110 4	75530385221 8	40070122139 4	05371738465 0
---------------	---------------	---------------	---------------



CNPJ: 88.413.661/0001-90
 Número: 07.01.22139.0537173-8
 Pagar até: 20/05/2022
 Valor: 11.075,53

Pague com o PIX



**Recibo de Pagamento**

NSU: 20220413000147090836
Data: 13/04/2022
Hora: 16:29:57

ID Transação: E9270206720220413192900147090836
Situação da Operação: EFETIVADA
Descrição: PGTO NF 424197
Valor: R\$ 20.060,08

Informações do Destinatário

Nome: MCW PRODUTOS MEDICOS E HOSPITALARES LTDA
CNPJ: 94.389.400/0001-84
Instituição: BCO DO BRASIL S.A.

Informações do Pagador

Nome: SANTA CASA DE CARIDADE DE JAGUARAO
CNPJ: 88.413.661/0001-90
Instituição: BANRISUL - BCO DO ESTADO DO RS S.A.
Agência: 0235
Conta: 0600054401

Em caso de dúvidas, entre em contato com o SAC Banrisul, informando o ID da transação.

SAC: 0800 6461515 OUVIDORIA: 0800 6442200



Identificação do emitente
MCW PRODUTOS MEDICOS E HOSPITALARES LTDA
 ROD RSC 287
 Nº: -- KM 109+500, S/N
INDUSTRIAL
VERA CRUZ - RS
 CEP: 96880-000

DANFE
 DOCUMENTO AUXILIAR DA NOTA FISCAL ELETRÔNICA

0 - ENTRADA
 1 - SAÍDA

Nº: 424197
 SÉRIE: 1
 FOLHA: 1/ 5



CHAVE DE ACESSO
 4322 0394 3894 0000 0184 5500 1000 4241 9710 0025 4229

Consulta de autenticidade no portal nacional da NF-e www.nfe.fazenda.gov.br/portal ou no site da Sefaz Autorizadora

NATUREZA DA OPERAÇÃO
VENDA DE MERCADORIA

PROTOCOLO DE AUTORIZAÇÃO DE USO
 143220048859313 08/03/2022 11:19:50

INSCRIÇÃO ESTADUAL
 1560029886

INSC. ESTADUAL DO SUBST. TRIBUTÁRIO

CNPJ
 94.389.400/0001-84

DESTINATÁRIO/REMETENTE

NOME/RAZÃO SOCIAL
SANTA CASA DE CARIDADE DE JAGUARAO

CNPJ/CPF
 88.413.661/0001-90

DATA DA EMISSÃO
 08/03/2022

ENDEREÇO
PCA DR HERMES PINTO AFFONSO, --- S/N

BAIRRO
CENTRO

CEP
 96300-000

DATA DA ENTRADA/SAÍDA

MUNICÍPIO
JAGUARAO

FONE/FAX

UF
RS

INSCRIÇÃO ESTADUAL

HORA DA ENTRADA/SAÍDA

FATURA/ DUPLICATA

FORMA DE PAGAMENTO
Pagamento a prazo

NÚMERO DA FATURA
 424197

VALOR ORIGINAL
 20.060,08

VALOR DE DESCONTO
 0,0

VALOR LÍQUIDO
 20.060,08

NÚMERO ORDEM
 001

VENCIMENTO
 15/04/2022

VALOR
 20.060,08

NÚMERO ORDEM

VENCIMENTO

VALOR

NÚMERO ORDEM

VENCIMENTO

VALOR

CÁLCULO DO IMPOSTO

BASE DE CÁLCULO DO ICMS
 19.684,50

VALOR DO ICMS
 3.346,36

BASE DE CÁLCULO DO ICMS ST
 0,00

VALOR DO ICMS ST
 0,00

VALOR TOTAL DOS PRODUTOS
 20.060,08

VALOR DO FRETE
 0,00

VALOR DO SEGURO
 0,00

DESCONTO
 0,00

OUTRAS DESPESAS
 0,00

VALOR TOTAL DO IPI
 0,00

VALOR TOTAL DA NOTA
 20.060,08

TRANSPORTADOR/ VOLUMES TRANSPORTADOS

NOME/RAZÃO SOCIAL
REDE NACIONAL DE ENCOMENDAS

FRETE POR CONTA
 0 - Contratação do Frete por conta do Remetente (CIF);

CÓDIGO ANTT

PLACA DO VEÍCULO

UF

CNPJ/CPF
 02.180.337/0001-53

ENDEREÇO
AV. RIO BRANCO, 1393

MUNICÍPIO
ESTRELA

UF
RS

INSCRIÇÃO ESTADUAL
 0440036208

QUANTIDADE
 35

ESPÉCIE

MARCA

NÚMERO

PESO BRUTO

322,000

PESO LÍQUIDO
 322,000

DADOS DOS PRODUTOS/ SERVIÇOS

CDPROD	DESCRIÇÃO DOS PRODUTOS/ SERVIÇOS	NCM/SH	CST	CFOP	UNID.	QUANT.	VALOR UNIT.	VALOR TOTAL	VALOR DESC.	B.CALC ICMS	VALOR ICMS	VALOR ST	B.CALC ST	VALOR IPI	ALÍQUOTAS	
															ICMS	IPI
10048	SORO GLICOSE 5% 1000ML HALEX ISTAR CX/15 BOLSAS - Trib aprox. neste item R\$: 113,92 Fed e 0,00 Est Fonte: IBPT/empresometro.com.br D11D7F LOTE: 0000156047 QTD: 7,000 VALID: 10/11/2023 FABRICAÇÃO: 10/11/2021	30049099	000	5102	CX	7,0000	121,0000	847,00	0,00	847,00	143,99	0,00	0,00	0,00	17,00	0,00
10083	SOL. MANITOL 20% 250ML HALEX ISTAR CX/50BOLSAS - Trib aprox. neste item R\$: 98,72 Fed e 0,00 Est Fonte: IBPT/empresometro.com.br D11D7F LOTE: 0000158810 QTD: 2,000 VALID: 27/01/2024 FABRICAÇÃO: 27/01/2022	30049099	000	5102	CX	2,0000	367,0000	734,00	0,00	734,00	124,78	0,00	0,00	0,00	17,00	0,00
10451	CIPROFLOXACINO 500MG CX/14CPR GENERICO EUROFARMA - Trib aprox. neste item R\$: 10,07 Fed e 0,00 Est Fonte: IBPT/empresometro.com.br D11D7F VPMC: 44,61 cProdANVISA: 1004311850020 LOTE: 2112453 QTD: 7,000 VALID: 23/03/2023 FABRICAÇÃO: 23/03/2021	30049069	000	5102	CX	7,0000	10,7000	74,90	0,00	74,90	12,73	0,00	0,00	0,00	17,00	0,00
264	AMPICILINA 1G + SULBACTAM 0,5G S/DIL GENERICO FRESENIUS CX/20FR - Trib aprox. neste item R\$: 58,91 Fed e 30,66 Est Fonte: IBPT/empresometro.com.br D11D7F cProdANVISA: 1004102140020 LOTE: 78CK3884 QTD: 3,000 VALID: 04/10/2023 FABRICAÇÃO: 04/10/2021	30041011	020	5102	CX	3,0000	146,0000	438,00	0,00	180,35	30,66	0,00	0,00	0,00	17,00	0,00
2895	SALBUTAMOL 100MCG SPRAY TEUTO AERODINI CX/1UN - Trib aprox. neste item R\$: 24,19 Fed e 12,59 Est Fonte: IBPT/empresometro.com.	30049039	320	5102	CX	12,0000	14,9900	179,88	0,00	74,07	12,59	0,00	0,00	0,00	17,00	0,00

DADOS ADICIONAIS

INFORMAÇÕES COMPLEMENTARES

Pedido: 041681 Representante: CAMILA LURDES SCHWERTZ, Cesta Basica de medicamentos - Reducao da base de calculo para 40% conforme Livro I, art. 23, inciso VIII do RICMS RS Trib aprox. nesta venda R\$: 2.698,76 Fed e 831,97 Est Fonte: IBPT/empresometro.com.br D11D7F

RESERVADO AO FISCO

Santa Casa de Caridade de Jaguarao
 CNPJ: 88.413.661/0001-90
 Setor de Compras
 Data: 13/03/2022
 Assinatura: [Assinatura]

AMBIENTE DE PRODUÇÃO - Credenciado a emitir NF-e. Consulte a validade no site da Secretaria da Fazenda.

RECEBEMOS DE MCW PRODUTOS MEDICOS E HOSPITALARES LTDA OS PRODUTOS CONSTANTES DA NOTA FISCAL ELETRÔNICA INDICADA AO LADO

DATA DE RECEBIMENTO

IDENTIFICAÇÃO E ASSINATURA DO RECEBEDOR

NF-e
 Nº: 424197



Identificação do emitente
MCW PRODUTOS MEDICOS E HOSPITALARES LTDA
 ROD RSC 287
 Nº: -- KM 109+500, S/N
INDUSTRIAL
VERA CRUZ - RS
 CEP: 96880-000

DANFE
 DOCUMENTO AUXILIAR
 DA NOTA FISCAL
 ELETRÔNICA



CHAVE DE ACESSO

4322 0394 3894 0000 0184 5500 1000 4241 9710 0025 4229

0 - ENTRADA
 1 - SAÍDA **1**
 Nº: 424197
 SÉRIE: 1
 FOLHA: 2/ 5

Consulta de autenticidade no portal nacional da NF-e www.nfe.fazenda.gov.br/portal ou no site da Sefaz Autorizadora

NATUREZA DA OPERAÇÃO
VENDA DE MERCADORIA

PROTOCOLO DE AUTORIZAÇÃO DE USO

143220048859313 08/03/2022 11:19:50

INSCRIÇÃO ESTADUAL
1560029886

INSC. ESTADUAL DO SUBST. TRIBUTÁRIO

CNPJ

94.389.400/0001-84

DADOS DOS PRODUTOS/SERVIÇOS

CODPROD	DESCRIÇÃO DOS PRODUTOS/SERVIÇOS	NCM/SH	CST	CFOP	UNID.	QUANT.	VALOR UNIT.	VALOR TOTAL	VALOR DESC.	B.CALC ICMS	VALOR ICMS	VALOR ST	B.CALC ST	VALOR IPI	ALÍQUOTAS ICMS	IPI
297	br D11D7F vPMC: 42,22 cProdANVISA: 1037000960033 LOTE: 3703173 QTD: 12,000 VALID: 01/07/2023 FABRICAÇÃO: 01/07/2021 COLAGENASE C/CLORANF POMADA 30GR CRISTALIA KOLLAGENASE TUBO - Trib aprox. neste item R\$: 9,63 Fed e 5,01 Est Fonte: IBPT/empresometro.com.br D11D7F cProdANVISA: 1029805050101 LOTE: 21080683 QTD: 4,000 VALID: 02/08/2023 FABRICAÇÃO: 02/08/2021	30049019	000	5102	TB	4,0000	17,9000	71,60	0,00	71,60	12,17	0,00	0,00	0,00	17,00	0,00
376	PROPRANOLOL 40MG CX/60 CP GENERICO GERMED - Trib aprox. neste item R\$: 0,48 Fed e 0,25 Est Fonte: IBPT/empresometro.com.br D11D7F vPMC: 17,57 cProdANVISA: 1058308780059 LOTE: 2G7615 QTD: 1,000 VALID: 25/04/2023 FABRICAÇÃO: 25/04/2021	30049036	020	5102	CX	1,0000	3,6000	3,60	0,00	1,48	0,25	0,00	0,00	0,00	17,00	0,00
390	BESILATO DE ATRACURIO 25MG 2,5ML CX/25AMP GENERICO FRESENIUS - Trib aprox. neste item R\$: 78,55 Fed e 0,00 Est Fonte: IBPT/empresometro.com.br D11D7F vPMC: 511,57 cProdANVISA: 1004102240017 LOTE: 78QE1925 QTD: 2,000 VALID: 21/11/2022 FABRICAÇÃO: 21/05/2021	30049069	000	5102	CX	2,0000	292,0000	584,00	0,00	584,00	99,28	0,00	0,00	0,00	17,00	0,00
4036	CEFALEXINA 500MG CX/8CPR GENERICO AUROBINDO - Trib aprox. neste item R\$: 7,13 Fed e 2,21 Est Fonte: IBPT/empresometro.com.br D11D7F vPMC: 18,69 cProdANVISA: 1516700080035 LOTE: BLXTB21016A QTD: 7,000 VALID: 31/01/2023 FABRICAÇÃO: 01/02/2021	30042052	200	5102	CX	7,0000	4,5000	31,50	0,00	31,50	5,36	0,00	0,00	0,00	17,00	0,00
458	METFORMINA 850MG CX/30CPR GENERICO EMS - Trib aprox. neste item R\$: 10,22 Fed e 5,32 Est Fonte: IBPT/empresometro.com.br D11D7F vPMC: 18,95 cProdANVISA: 1023506590032 LOTE: 2L8042 QTD: 10,000 VALID: 25/08/2023 FABRICAÇÃO: 25/08/2021	30049049	500	5102	CX	10,0000	7,6000	76,00	0,00	76,00	12,92	0,00	0,00	0,00	17,00	0,00
496	METFORMINA 500MG CX/30 CPR GENERICO EMS - Trib aprox. neste item R\$: 7,94 Fed e 4,13 Est Fonte: IBPT/empresometro.com.br D11D7F vPMC: 12,33 cProdANVISA: 1023506590105 LOTE: 205610 QTD: 10,000 VALID: 21/08/2023 FABRICAÇÃO: 21/08/2021	30049049	500	5102	CX	10,0000	5,9000	59,00	0,00	59,00	10,03	0,00	0,00	0,00	17,00	0,00
4977	LIDOCAINA GELEIA 2% 30GR PHARLAB LABCAINA TUBO - Trib aprox. neste item R\$: 10,29 Fed e 5,36 Est Fonte: IBPT/empresometro.com.br D11D7F cProdANVISA: 1410700560082 LOTE: 21004356 QTD: 30,000 VALID: 31/08/2023 FABRICAÇÃO: 03/08/2021	30049043	000	5102	TB	30,0000	2,5500	76,50	0,00	76,50	13,01	0,00	0,00	0,00	17,00	0,00
567	SULFADIAZINA DE PRATA 1% 50GR CREME DERMATINE SIL VESTRE TUBO - Trib aprox. neste item R\$: 18,29 Fed e 0,00 Est Fonte: IBPT/empresometro.com.br D11D7F cProdANVISA: 1183600010133 LOTE: 2105012 QTD: 20,000 VALID: 30/05/2024 FABRICAÇÃO: 10/05/2021	30049079	000	5102	TB	20,0000	6,8000	136,00	0,00	136,00	23,12	0,00	0,00	0,00	17,00	0,00
64971	HIDROCLOROTIAZIDA 25MG CX/30 CPR GENERICO EMS - Trib aprox. neste item R\$: 2,29 Fed e 0,00 Est Fonte: IBPT/empresometro.com.br D11D7F vPMC: 7,73 cProdANVISA: 1023507920151 LOTE: 2P6161 QTD: 10,000 VALID: 27/09/2021 FABRICAÇÃO: 27/09/2021	30049079	520	5102	CX	10,0000	1,7000	17,00	0,00	7,00	1,19	0,00	0,00	0,00	17,00	0,00
71536	CLORID. DE ROPIVACAINA 7,5MG/ML 20ML ESTERIL CX/5FRS CRISTALIA ROPI - Trib aprox. neste item R\$: 54,34 Fed e 0,00 Est Fonte: IBPT/empresometro.com.br D11D7F cProdANVISA:	30049069	000	5102	CX	4,0000	101,0000	404,00	0,00	404,00	68,68	0,00	0,00	0,00	17,00	0,00



Identificação do emitente
MCW PRODUTOS MEDICOS E HOSPITALARES LTDA

ROD RSC 287
Nº: -- **KM 109+500, S/N**
INDUSTRIAL
VERA CRUZ - RS
CEP: 96880-000

DANFE

DOCUMENTO AUXILIAR DA NOTA FISCAL ELETRÔNICA

0 - ENTRADA
1 - SAÍDA

1

Nº: 424197
SÉRIE: 1
FOLHA: 4/ 5



CHAVE DE ACESSO

4322 0394 3894 0000 0184 5500 1000 4241 9710 0025 4229

Consulta de autenticidade no portal nacional da NF-e www.nfe.fazenda.gov.br/portal ou no site da Sefaz Autorizadora

NATUREZA DA OPERAÇÃO
VENDA DE MERCADORIA

PROTOCOLO DE AUTORIZAÇÃO DE USO

143220048859313 08/03/2022 11:19:50

INSCRIÇÃO ESTADUAL

1560029886

INSC. ESTADUAL DO SUBST. TRIBUTÁRIO

CNPJ

94.389.400/0001-84

DADOS DOS PRODUTOS/SERVIÇOS

CODPROD	DESCRIÇÃO DOS PRODUTOS/SERVIÇOS	NCM/SH	GST	CFOP	UNID	QUANT.	VALOR UNIT.	VALOR TOTAL	VALOR DESC.	B.CALC ICMS	VALOR ICMS	VALOR ST	B.CALC ST	VALOR IPI	ALÍQUOTAS	
															ICMS	IPI
	1163701100036 LOTE: 21121396 QTD: 6,000 VALID: 27/12/2023 FABRICAÇÃO: 27/12/2021															
79650	CLORETO DE POTASSIO 19,1% 10ML SAMTEC CX/200AMP - Trib aprox. neste item R\$: 27,60 Fed e 0,00 Est Fonte: IBPT/empresometro.com.br D11D7F vPMC: 141,81 cProdANVISA: 1559200010147 LOTE: TOS QTD: 2,000 VALID: 31/10/2023 FABRICAÇÃO: 30/11/2021	30049099	000	5102	CX	2,0000	102,6000	205,20	0,00	205,20	34,88	0,00	0,00	0,00	17,00	0,00
79677	CLORETO DE SODIO 0,9% 10ML SAMTEC CX/200AMP - Trib aprox. neste item R\$: 23,13 Fed e 0,00 Est Fonte: IBPT/empresometro.com.br D11D7F cProdANVISA: 1559200040208 LOTE: SGA QTD: 2,000 VALID: 31/12/2023 FABRICAÇÃO: 31/01/2022	30049099	000	5102	CX	2,0000	86,0000	172,00	0,00	172,00	29,24	0,00	0,00	0,00	17,00	0,00
80330	SORO GLICOSE 5% 0500ML EUROFARMA CX/25FRS - Trib aprox. neste item R\$: 47,88 Fed e 0,00 Est Fonte: IBPT/empresometro.com.br D11D7F LOTE: 753166 QTD: 4,000 VALID: 23/09/2023 FABRICAÇÃO: 23/09/2021	30049099	000	5102	CX	4,0000	89,0000	356,00	0,00	356,00	60,52	0,00	0,00	0,00	17,00	0,00
80985	SORO FISIOLÓGICO 0,9% 0100ML JP CX/50BLS - Trib aprox. neste item R\$: 236,72 Fed e 0,00 Est Fonte: IBPT/empresometro.com.br D11D7F LOTE: 032922 QTD: 10,000 VALID: 04/02/2024 FABRICAÇÃO: 04/02/2022	30049099	000	5102	CX	10,0000	176,0000	1.760,00	0,00	1.760,00	299,20	0,00	0,00	0,00	17,00	0,00
81116	SORO FISIOLÓGICO 0,9% 0250ML EQUIPLEX CX/40FRS - Trib aprox. neste item R\$: 63,75 Fed e 0,00 Est Fonte: IBPT/empresometro.com.br D11D7F LOTE: 2210211 QTD: 3,000 VALID: 09/01/2024 FABRICAÇÃO: 10/01/2022	30049099	500	5102	CX	3,0000	158,0000	474,00	0,00	474,00	80,58	0,00	0,00	0,00	17,00	0,00
83445	SINAVSTATINA 20MG CX/30CPR GENERICO EMS - Trib aprox. neste item R\$: 5,84 Fed e 3,04 Est Fonte: IBPT/empresometro.com.br D11D7F vPMC: 164,76 cProdANVISA: 1023504870496 LOTE: 213389 QTD: 7,000 VALID: 30/06/2023 FABRICAÇÃO: 30/06/2021	30049059	000	5102	CX	7,0000	6,2000	43,40	0,00	43,40	7,38	0,00	0,00	0,00	17,00	0,00
8717	CETOPROFENO 100MG IV GENERICO CRISTALIA C/50FRS - Trib aprox. neste item R\$: 225,96 Fed e 117,60 Est Fonte: IBPT/empresometro.com.br D11D7F cProdANVISA: 1029803200033 LOTE: 21120492 QTD: 8,000 VALID: 01/12/2023 FABRICAÇÃO: 01/12/2021	30049039	000	5102	CX	8,0000	210,0000	1.680,00	0,00	1.680,00	285,60	0,00	0,00	0,00	17,00	0,00
8983	BISACODIL 5MG CX/150 DRG UNIAO QUIMICA BISALAX - Trib aprox. neste item R\$: 5,23 Fed e 0,00 Est Fonte: IBPT/empresometro.com.br D11D7F vPMC: 54,25 cProdANVISA: 1049711680033 LOTE: 2142761 QTD: 1,000 VALID: 30/11/2023 FABRICAÇÃO: 03/11/2021	30049069	500	5102	CX	1,0000	38,9000	38,90	0,00	38,90	6,61	0,00	0,00	0,00	17,00	0,00
9096	COMPLEXO B CX/500 CPR VITAMED - Trib aprox. neste item R\$: 1,01 Fed e 4,32 Est Fonte: IBPT/empresometro.com.br D11D7F LOTE: A214623 QTD: 1,000 VALID: 14/09/2023 FABRICAÇÃO: 14/09/2021	21069030	500	5102	CX	1,0000	24,0000	24,00	0,00	24,00	4,08	0,00	0,00	0,00	17,00	0,00
9170	PIPERACILINA SODICA 4,0G + TAZOBACTAM 0,5G GENERICO FRESENIUS CX/25FRS - Trib aprox. neste item R\$: 145,80 Fed e 75,88 Est Fonte: IBPT/empresometro.com.br D11D7F cProdANVISA: 1004101760025 LOTE: 78QG2588 QTD: 2,000 VALID: 10/07/2023 FABRICAÇÃO: 10/07/2021	30041019	000	5102	CX	2,0000	542,0000	1.084,00	0,00	1.084,00	184,28	0,00	0,00	0,00	17,00	0,00
9393	DICLOFENACO POTASSIO 50MG CX/20 CPR GENERICO EMS - Trib aprox. neste item R\$: 3,77 Fed e 1,96 Est Fonte: IBPT/empresometro.com.br D11D7F vPMC: 22,15 cProdANVISA:	30049037	500	5102	CX	10,0000	2,8000	28,00	0,00	28,00	4,76	0,00	0,00	0,00	17,00	0,00



Identificação do emitente
MCW PRODUTOS MEDICOS E HOSPITALARES LTDA

ROD RSC 287
Nº: -- **KM 109+500, S/N**
INDUSTRIAL
VERA CRUZ - RS
CEP: 96880-000

DANFE

DOCUMENTO AUXILIAR DA NOTA FISCAL ELETRÔNICA

0 - ENTRADA
1 - SAÍDA

1

Nº: 424197
SÉRIE: 1
FOLHA: 5/ 5



CHAVE DE ACESSO

4322 0394 3894 0000 0184 5500 1000 4241 9710 0025 4229

Consulta de autenticidade no portal nacional da NF-e www.nfe.fazenda.gov.br/portal ou no site da Sefaz Autorizadora

NATUREZA DA OPERAÇÃO
VENDA DE MERCADORIA

INSCRIÇÃO ESTADUAL
1560029886

INSC. ESTADUAL DO SUBST. TRIBUTÁRIO

PROTOCOLO DE AUTORIZAÇÃO DE USO

143220048859313 08/03/2022 11:19:50

CNPJ

94.389.400/0001-84

DADOS DOS PRODUTOS/SERVIÇOS

CODPROD	DESCRIÇÃO DOS PRODUTOS/SERVIÇOS	NCM/SH	CST	CFOP	UNID.	QUANT.	VALOR UNIT.	VALOR TOTAL	VALOR DESC.	B.CALC ICMS	VALOR ICMS	VALOR ST	B.CALC ST	VALOR IPI	ALÍQUOTAS	
															ICMS	IPI
9455	1023505070027 LOTE: 2A0092 QTD: 10,000 VALID: 02/06/2022 FABRICAÇÃO: 02/06/2020 CEFTRIAXONA 1GR IM/IV S/DIL GENERICO EUROFARMA CX/50FRS - Trib aprox. neste item R\$: 174,85 Fed e 91,00 Est Fonte: IBPT/empresometro.com.br D11D7F cProdANVISA: 1004307060101	30042059	000	5102	CX	4,0000	325,0000	1.300,00	0,00	1.300,00	221,00	0,00	0,00	0,00	17,00	0,00
9483	LOTE: 750836A QTD: 4,000 VALID: 01/10/2023 FABRICAÇÃO: 29/10/2021 HIDROXIETILAMIDO 130/0,4 500ML FRESENIUS CX/30FRS VOLUVEN 6% - Trib aprox. neste item R\$: 129,93 Fed e 0,00 Est Fonte: IBPT/empresometro.com.br D11D7F cProdANVISA: 1004100990124 LOTE: 74QK3952 QTD: 1,000 VALID: 07/09/2023 FABRICAÇÃO: 07/10/2021	30049099	000	5102	CX	1,0000	966,0000	966,00	0,00	966,00	164,22	0,00	0,00	0,00	17,00	0,00
9906	LOTE: 1054390 QTD: 2,000 VALID: 31/07/2022 FABRICAÇÃO: 23/07/2020 LOSARTANA POTASSICA 50MG CX/90CPR BIOLAB ARADOIS - Trib aprox. neste item R\$: 26,71 Fed e 0,00 Est Fonte: IBPT/empresometro.com.br D11D7F vPMC: 212,88 cProdANVISA: 1097401210268	30049069	000	5102	CX	2,0000	99,3000	198,60	0,00	198,60	33,76	0,00	0,00	0,00	17,00	0,00
9914	LOTE: 1054390 QTD: 2,000 VALID: 31/07/2022 FABRICAÇÃO: 23/07/2020 SUXAMETONIO 100MG BLAU CX/10FRS SUCCITRAT - Trib aprox. neste item R\$: 98,86 Fed e 0,00 Est Fonte: IBPT/empresometro.com.br D11D7F cProdANVISA: 1163700780033 LOTE: 21050607 QTD: 5,000 VALID: 23/04/2023 FABRICAÇÃO: 23/04/2021	30049099	500	5102	CX	5,0000	147,0000	735,00	0,00	735,00	124,95	0,00	0,00	0,00	17,00	0,00

CARTA DE CORREÇÃO

Orgão recepção do evento

43 - Rio Grande do Sul

Ambiente

1 - Produção

Versão

1.00

Chave de acesso

43220394389400000184550010004241971000254229

ID do evento

ID1101104322039438940000018455001000424197100025422

Autor do evento (CNPJ/CPF)

94389400000184

Data evento

08/03/2022 11:21:08

Tipo de evento

110110

Sequencial do evento

1

Descrição do evento

Carta de Correcao

Detalhes do evento

Versão

1.00

Texto da carta de correção

TRANSPORTADORA CORRETA VAPT VUPT

Autorização pela sefaz

Mensagem autorização

135 - Evento registrado e vinculado a NF-e

Protocolo

143220048861278

Data/hora autorização

08/03/2022 11:21:15

Condições de uso da carta de correção

A Carta de Correcao e disciplinada pelo paragrafo 1o-A do art. 7o do Convenio S/N, de 15 de dezembro de 1970 e pode ser utilizada para regularizacao de erro ocorrido na emissao de documento fiscal, desde que o erro nao esteja relacionado com: I - as variaveis que determinam o valor do imposto tais como: base de calculo, aliquota, diferenca de preco, quantidade, valor da operacao ou da prestacao; II - a correcao de dados cadastrais que implique mudanca do remetente ou do destinatario; III - a data de emissao ou de saida.

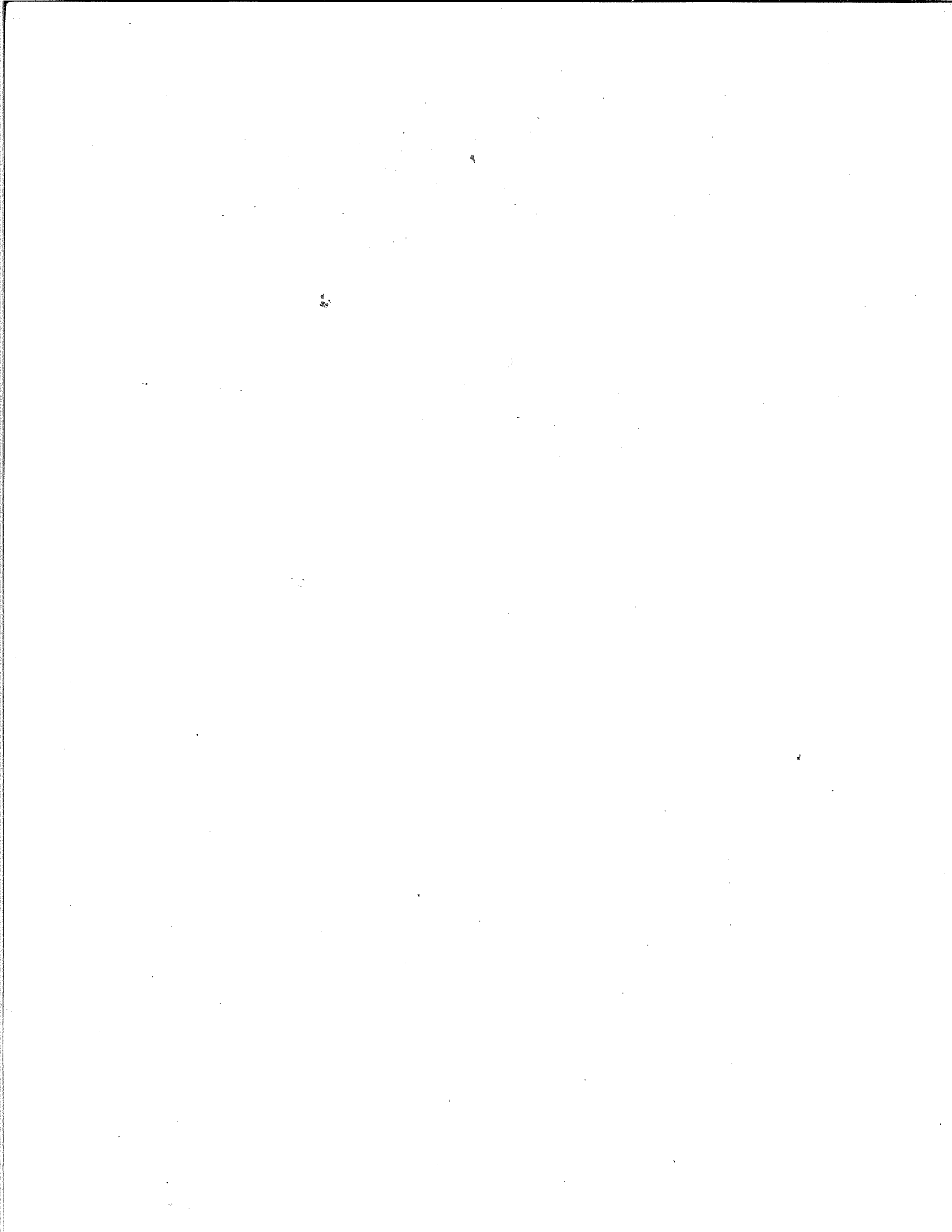



Prefeitura Municipal de Jaguarão
Rua. 27 de Janeiro, 422
CEP 96300 000 - Jaguarão - RS
Fone. (53) 32611999



PARECER DA CONTADORIA

PRESTAÇÃO DE CONTAS

Conveniada: **SANTA CASA DE CARIDADE DE JAGUARÃO.**

Competência: **ABRIL 2022.**

Aprovada: OK COM RESSALVAS.

Data: 01/09/22

Rafael Galvete
Contador CRC-RS 097455/0
CPF 811 441 210-00

Reprovada: _____

Data: _____

Motivo: _____

Revisão: _____

Data: _____

Motivo: _____

Conferido : _____

Rafael Galvete
Contador CRC-RS 097455/0
CPF 811 441 210-00





Prefeitura Municipal de Jaguarão
Rua. 27 de Janeiro, 422
CEP 96300 000 - Jaguarão - RS
Fone. (53) 32611999



RELATÓRIO DA CONTADORIA

Conforme análise da prestação de contas do convênio com a Santa Casa de Caridade de Jaguarão, verificou-se a apresentação da despesa do montante recebido em seus planos de trabalho, porém na sua execução financeira evidencia-se que foi usada mais de uma conta para pagamento das despesas, apesar do apontamento, verifica-se que tais apontamentos decorrem da inobservância de exigências formais o que não trás malversação dos recursos públicos. Quanto aos documentos apresentados, entende-se que os mesmos comprovam a aplicação dos recursos nas finalidades para as quais foram concedidos, bem como a realização do objeto.

Sendo assim, diante das irregularidades apontadas considera-se **REGULAR COM RESSALVAS** a presente prestação de contas, estando em condições de ser aprovada devendo ser adotada as seguintes providências: Todas as despesas do convênio devem ser pagas através da conta do convênio.

Rafael Calvete
Contador CRC-RS-097455/0
CPF 811 441 210-00

Jaguarão 01 de Setembro de 2022.



PLANO OPERATIVO ABRIL 2022



BANRISUL

AGENCIA: 0235 - JAGUARAO

17/06/2022

CONTA...: 06.025232.0-4

NOME...: SANTA CASA DE CARIDADE JAG CONVENIO

IDENTIFICACAO: 17202206170143200872

PARA SIMPLES CONFERENCIA

SALDO DA CONTA		
SALDO LIVRE.....R\$		94.481,49
TOTAL LIVRE.....R\$		94.481,49

PREZADO CLIENTE: O BANRISUL INFORMA QUE OS
JUROS DE SUA CONTA-CORRENTE SERAO DEBITADOS
NO ULTIMO DIA UTIL DO MES.

TARIFA ECONOMICA BANRISUL

TEB PJ1		
BENEFICIOS ADICIONAIS - DESCONTO		TARIF. 65,00
		0%

DIA HISTORICO	DOCUMENTO	VALOR
---------------	-----------	-------

MOVIMENTOS DA CONTA CORRENTE

SALDO ANT EM 29/04/2022		581.126,21
++ MOVIMENTOS MAI/2022		
02 TARIFA DOC/TED		
TED	843150	10,00-
PIX	843150	281,55-
SALDO NA DATA	732622	606,00-
03 DEBITO TRANSFERENCIA		580.228,66
DEBITO TRANSFERENCIA	844986	540,00-
TARIFA DOC/TED	844993	870,00-
TARIFA DOC/TED	844941	10,00-
TARIFA DOC/TED	845016	10,00-
TARIFA DOC/TED	845198	10,00-
TARIFA DOC/TED	846438	11,00-
TARIFA DOC/TED	846450	11,00-
TARIFA DOC/TED	846483	11,00-
TARIFA DOC/TED	846493	11,00-
TARIFA DOC/TED	846504	11,00-
DEBITO TRANSFERENCIA	844852	6.720,00-
DEBITO TRANSFERENCIA	844874	7.020,00-
DEBITO TRANSFERENCIA	844882	2.400,00-
DEBITO TRANSFERENCIA	844894	29.640,00-
DEBITO TRANSFERENCIA	844911	20.880,00-
DEBITO TRANSFERENCIA	844917	7.758,72-
DEBITO TRANSFERENCIA	844947	4.980,00-
DEBITO TRANSFERENCIA	844956	20.000,00-
DEBITO TRANSFERENCIA	844960	22.000,00-
DEBITO TRANSFERENCIA	845023	14.700,00-
DEBITO TRANSFERENCIA	845032	1.296,00-
DEBITO TRANSFERENCIA	845045	3.414,80-
DEBITO TRANSFERENCIA	845078	22.500,00-
DEBITO TRANSFERENCIA	845219	1.000,00-
DEBITO TRANSFERENCIA	845228	23.125,00-
DEBITO TRANSFERENCIA	845231	7.500,00-
DEBITO TRANSFERENCIA	845266	18.504,98-
DEBITO TRANSFERENCIA	845276	16.500,00-
DEBITO TRANSFERENCIA	845300	14.300,00-
DEBITO TRANSFERENCIA	845321	15.000,00-
DEBITO TRANSFERENCIA	845333	9.750,00-
DEBITO TRANSFERENCIA	845358	2.000,00-
DEBITO TRANSFERENCIA	845366	4.600,00-
TED	844941	2.629,20-
TED	845016	5.400,61-
TED	845198	281,55-
TED	846438	1.689,30-
TED	846450	8.446,50-
TED	846483	2.815,50-
TED	846493	11.262,00-
TED	846504	2.815,50-
PIX	513602	3.000,00-
PIX	528306	18.000,00-
PIX	545249	4.550,00-
PIX	566972	100,00-
PIX	573719	600,00-
PIX	580956	7.650,00-
PIX	810318	3.200,00-
PIX	815427	1.600,00-
PIX	821910	2.250,00-
PIX	853454	6.000,00-
PAGAMENTO DARE	846441	27,00-
PAGAMENTO DARE	846442	83,70-
PAGAMENTO DARE	846454	135,00-
PAGAMENTO DARE	846458	418,50-
PAGAMENTO DARE	846487	45,00-

	PAGAMENTO DARF	846510	45,00-
	PAGAMENTO DARF	846513	139,50-
	SALDO NA DATA		219.082,80
04	TARIFA DOC/TED	847520	11,00-
	TARIFA DOC/TED	847677	11,00-
	TARIFA DOC/TED	848341	11,00-
	DEBITO TRANSFERENCIA	847646	7.200,00-
	DEBITO TRANSFERENCIA	847720	1.800,00-
	TED	847520	3.378,60-
	TED	847677	9.009,60-
	TED	848341	1.689,30-
	PIX	215988	3.600,00-
	PIX	223609	1.800,00-
	PIX	257326	2.700,00-
	PIX	261094	900,00-
	PAGAMENTO DARF	847534	54,00-
	PAGAMENTO DARF	847628	167,40-
	PAGAMENTO DARF	847690	144,00-
	PAGAMENTO DARF	847708	446,40-
	PAGAMENTO DARF	848368	27,00-
	PAGAMENTO DARF	848372	83,70-
	SALDO NA DATA		186.049,80
05	DEBITO TRANSFERENCIA	851277	8.249,81-
	DEBITO TRANSFERENCIA	851649	1.073,52-
	SALDO NA DATA		176.726,47
06	DEBITO TRANSFERENCIA	852578	9.000,00-
	SALDO NA DATA		167.726,47
09	PAGAMENTO TITULO	856135	2.066,80-
	PAGAMENTO DARF	856160	33,03-
	PAGAMENTO DARF	856165	102,40-
	DEBITO TRANSFERENCIA	856078	1.560,00-
	SALDO NA DATA		163.964,24
11	PIX	440506	11.000,00-
	PIX	442440	10.080,00-
	SALDO NA DATA		142.884,24
17	DEBITO TRANSFERENCIA	871735	6.118,00-
	SALDO NA DATA		136.766,24
19	PAGAMENTO TITULO	873699	6.600,00-
	DEBITO TRANSFERENCIA	874038	10.941,13-
	DEBITO TRANSFERENCIA	874042	4.277,59-
	SALDO NA DATA		114.947,52
31	CREDITO TRANSFERENCIA	886990	150.000,00
	CREDITO TRANSFERENCIA	886998	69.000,00
	CREDITO TRANSFERENCIA	887002	60.000,00
	CREDITO TRANSFERENCIA	887038	42.876,20
	CREDITO TRANSFERENCIA	887040	40.079,66
	CREDITO TRANSFERENCIA	887047	33.000,00
	CREDITO TRANSFERENCIA	887092	26.886,23
	CREDITO TRANSFERENCIA	887103	22.500,00
	CREDITO TRANSFERENCIA	887149	16.577,00
	CREDITO TRANSFERENCIA	887408	15.000,00
	CREDITO TRANSFERENCIA	887411	6.802,23
	DEBITO FOLHA PAGAMENTO	166410	100.493,57-
	DEBITO TRANSFERENCIA	888137	6.910,47-
	DEBITO TRANSFERENCIA	888020	4.829,02-
	DEBITO FOLHA PAGAMENTO	888223	995,91-
	SALDO NA DATA		484.439,87

----- EXTRATO EMITIDO AS 11:29 DE 17/06/2022 -----

SAC 0800 646 1515
OUVIDORIA 0800 644 2200

PREFEITURA MUNICIPAL DE JAGUARÃO

PRESTAÇÃO DE CONTAS

ANEXO I

IDENTIFICAÇÃO:

1- NOME DA ENTIDADE: SANTA CASA DE CARIDADE DE JAGUARÃO

2- CNPJ: 88.413661/0001-90

3- ENDEREÇO: PRÇ. DR. HERMES PINTOS AFFONSO SN

4 - NOME DO RESPONSÁVEL: ROGÉRIO LEMOS CRUZ

5- CPF: 002.839.120-90

6- ASSINATURA DO RESPONSÁVEL:

7 - VALOR DA SUBVENÇÃO RECEBIDA: R\$ 74.860,00
(SETENTA E QUATRO MIL OITOCENTOS REAIS)

8- DATA DO RECEBIMENTO DA SUBVENÇÃO: 07/06/2022

PREFEITURA MUNICIPAL DE JAGUARÃO

PRESTAÇÃO DE CONTAS

PLANO OPERATIVO - ABRIL / 2022

ANEXO II

1- RECEITA		2- DESPESA	
LI DISCRIMINAÇÃO	1.2 VALOR R.\$	2.1 DISCRIMINAÇÃO	2.2 VALOR R.\$
REPASSE PL. OPER.	74.860,00	CONSULTAS EXA / ESPECIALIZADOS	73.115,49
TRANSPORTADO	15.139,00	INSS	802,52
A PORTE STA CASA	4.921,08	IRRF	941,99
		CUSTEIO	20.060,08
TOTAL	94.920,08		94.920,08

PREFEITURA MUNICIPAL DE JAGUARÃO

PRESTAÇÃO DE CONTAS

ANEXO III

1.4	1.5	1.6	1.7
DOCUMENTO	DATA	FAVORECIDO	VALOR R\$
FOLHA PAGT°	29/04/22	VISITAS DOM NESTOR	540,00
FOLHA PAGT°	29/04/22	AMANDA NUTRICIONISTA	2.900,00
NF 179	03/05/22	CLIN DA DOR	4.550,00
RPA	03/05/22	COLONOSCOPIA	3.950,61
NF 992	03/05/22	CLINICA PEDIATRICA SILVA GOMES LTDA (DR.MICHELLI)	14.700,00
RPA	03/05/22	MARCOS VINICIOS RAZERA	1.728,88
RPA	03/05/22	MARIA ALICE SOUZA DE OLIVEIRA DODE (ENDOCRINOLOGISTA)	1.296,00
NF 0162	09/05/22	ULTRASSONOGRAMAS - CLÍNICA DE CARDIOLOGIA PASSOS LTDA	1.560,00
	*	TOMOGRAMIA	41.890,00
TOTAL			73.115,49

1.4	1.5	1.6	1.7
DOCUMENTO	DATA	FAVORECIDO	VALOR R\$
FOLHA PAGT°	09/06/22	INSS	802,52
FOLHA PAGT°	19/05/22	IRRF (0588)	941,99
TOTAL			1.744,51

CUSTEIO			
1.4	1.5	1.6	1.7
DOCUMENTO	DATA	FAVORECIDO	VALOR R\$
NF 4197	13/04/2022	MCW PRODUTOS MEDICOS E HOSPITALARES LTDA	20.060,08
TOTAL			20.060,08

SANTA CASA DE CARIDADE D JAGUARÃO
 CNPJ: 88.413.661/0001-90

CC: ENFERMAGEM
 Mensalista

Folha Mensal
 Abril de 2022

Admissão: 01/11/2001

Código	Descrição
207	AJUDA DE CUSTO
16	INSALUBRIDADE 20%
821	INSS DIFERENÇA FERIAS
998	I.N.S.S.

Referência	Vencimentos	Descontos
540,00	540,00	15,75
20,00	242,40	18,18
0,00		
7,50		

Deve cair o valor de R\$ 540,00 referente a férias e visitas domiciliares

BANRISUL 41
 Conta corrente: 350475250-6
 Agência: 0235 - 23

Salário Base	2.534,86	Sal. Contr. INSS	4.621,37	Base Calc. FGTS	4.621,37	FGTS do Mês	369,70	Base Calc. IRRF	208,47	Valor Líquido	748,47	Faixa IRRF	0,00
				Total de Vencimentos	782,40				Total de Descontos	33,93			

Declaro ter recebido a importância líquida discriminada neste recibo.

 Assinatura do Funcionário

 Data



NESTOR ABRIL/2022

ATENDIMENTOS DOMICILIARES

NOME	DATA	CNS
LETICIA MARTNS DOS SANTOS	16/03/2022	700002845758906
KARINA SAN MARTINS REUERO PACHECO	16/03/2022	706705553200013
LEONARDA CARVALHO DE SOUZA	17/03/2022	700807468939087
LICIANE GONÇALVES CAMPELO	17/03/2022	708006894088624
KAROLYNA DOMINGUES DE SOUZA	18/03/2022	708202105174343
KAROLYNA DOMINGUES DE SOUZA	28/03/2022	706202105174343
NAYARA NUNES CARDOSO	28/03/2022	704803502106843
JOANA MAGNORIA DIAS MEDEIROS TERMANSANO	30/03/2022	700503517370851
JAQUELINE FARIA MENAIDES	01/04/2022	702109719473495
ENELCIDA PEREIRA	01/04/2022	702001835210784
ILSON CUIMBRA CONCEIÇÃO	02/04/2022	704004301612162
IDELSON DA SILVA	02/04/2022	705004217227251
SILVIA LETICIA COSTA CHAGAS	04/04/2022	706903156862032
ELENICE PACHECO TERRA	04/04/2022	706402692060784
JOÃO LUIZ VIEIRA GONÇALVES	04/04/2022	702604261585648
ISABEL CRISTINA NUNES VITORIA	04/04/2022	704808575692348
JOÃO LUIZ MACHADO FEIJO	05/04/2022	701007865650399
LINDARA LIDIANE VERGARA ARAUJO	07/04/2022	704609166668222

SANTA CASA DE CARIDADE D JAGUARÃO
 CNPJ: 88.413.661/0001-90

CC: COZINHA

Mensalista

Folha Mensal
 Abril de 2022

Código Nome do Funcionário
 656 AMANDA DE PAIVA TAVARES
 NUTRICIONISTA

GRUPO 223710
 Admissão: 22/08/2018
 Departamento 5
 Filial 1

Código	Descrição
1	HORAS NORMAIS
207	AJUDA DE CUSTO
16	INSAUBRIDADE 20%
202	REFEISUL
998	I.N.S.S.
999	IMPOSTO DE RENDA

Referência	Vencimentos	Descostos
220,00	2.363,45	2,00
870,00	870,00	221,70
20,00	242,40	36,01
2,00		
8,51		
7,50		

Desta Guia o valor de R\$ 300,00 referente a Consultas Nutricionista

Agência: 0235 - 23

Salário Base	Sal. Contr. INSS	Base Calc. FGTS	FGTS do Mês	Base Calc. IRRF	Valor Líquido
2.363,45	2.605,85	2.605,85	208,46	2.384,15	2.384,15

Total de Vencimentos	Total de Descostos
3.475,85	259,71

Declaro ter recebido a importância líquida discriminada neste recibo.

Assinatura do Funcionário

Data



BANCA DE ESTADOS DO RIO GRANDE DO SUL S.A.

005528 - Contas a Pagar - BRR

***** R

SAC: 0800.6

Origem do Crédito :
Tipo / Finalidade :
Data do Pagamento :
Valor Pago :
Favorecido / Banco / Ag / Conta : AMANDA DE PAIVA 1

SANTA CASA DE CAI

CREDITO SALARIO

29/04/2022

R\$ 3.216,14

Autenticação Eletrônica

Segurança: E411

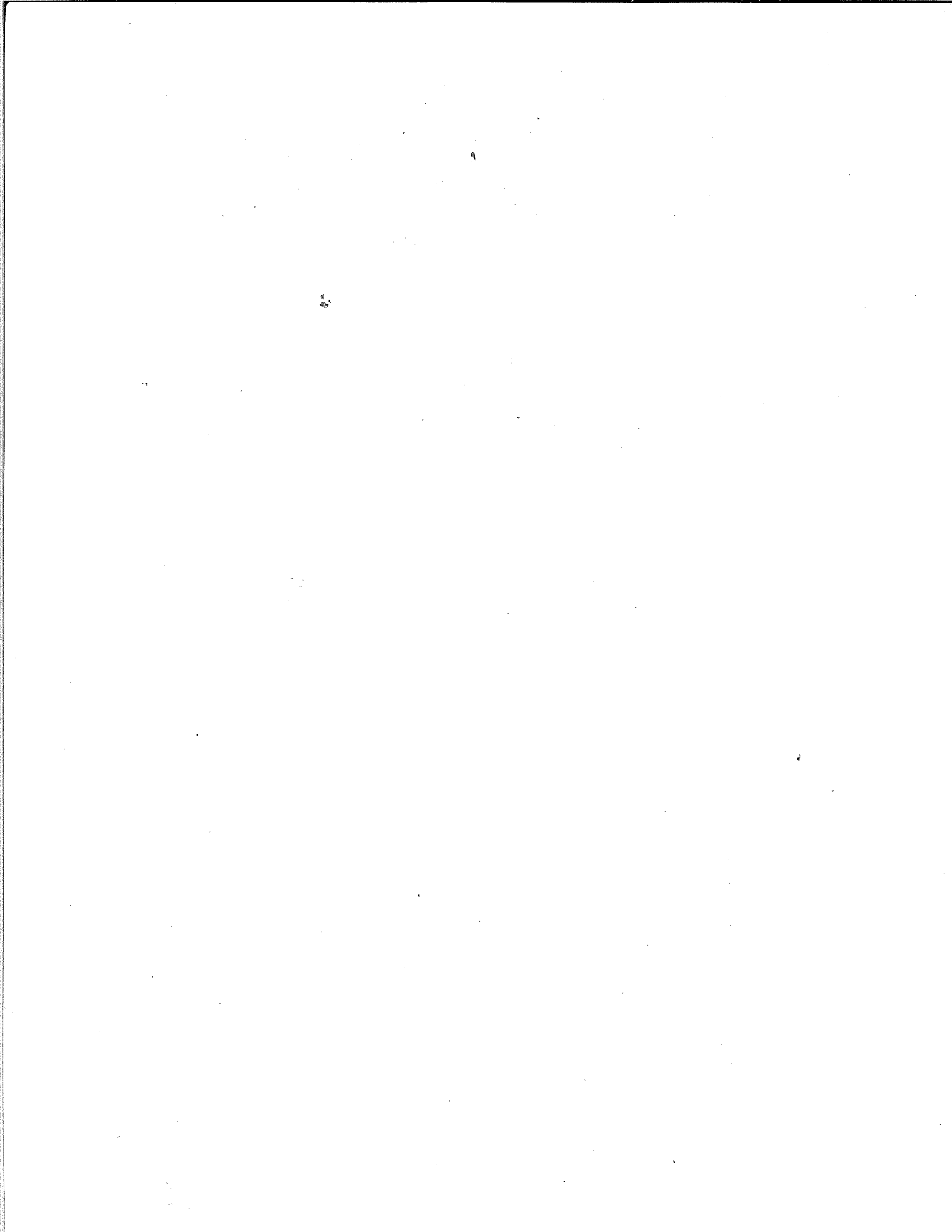

**Recibo de Pagamento**

NSU: 20220503000156545249
Data: 03/05/2022
Hora: 10:48:52

ID Transação: E9270206720220503134800156545249
Situação da Operação: EFETIVADA
Descrição: PGTO CONSULTAS E BLOQUEIOS ABRIL 2022
Valor: R\$ 4.550,00

Informações do Destinatário

Nome: CRISTINA CARDOSO SERVICOS MEDICOS EIRELI
CNPJ: 23.643.498/0001-06
Instituição: BCO BRADESCO S.A.

Informações do Pagador

Nome: SANTA CASA DE CARIDADE JAG CONVENIO
CNPJ: 88.413.661/0001-90
Instituição: BANRISUL - BCO DO ESTADO DO RS S.A.
Agência: 0235
Conta: 0602523204

Em caso de dúvidas, entre em contato com o SAC Banrisul, informando o ID da transação.

SAC: 0800 6461515 OUVIDORIA: 0800 6442200



MUNICÍPIO DE GARIBALDI

SECRETARIA MUNICIPAL DA FAZENDA

NOTA FISCAL DE SERVIÇOS ELETRÔNICA - NFS-e

Número / Série NFS-e
179 / S

Número / Série RPS
-

Data de Emissão
26/04/2022 17:39



PRESTADOR DE SERVIÇOS

CNPJ/CPF: 23.643.498/0001-06

Inscrição Estadual: -

Inscrição Municipal: 34.820

Nome/Razão Social: CRISTINA CARDOSO SERVICOS MEDICOS EIRELI

Nome Fantasia:

Endereço: AV. PRESIDENTE VARGAS, 700, APT 401, CENTRO, CEP 95720-000

Município: Garibaldi / RS

Telefone:

E-mail: criscardoso@terra.com.br

Site:

LOCAL DE TRIBUTAÇÃO

Jaguarão / RS

RESPONSABILIDADE PELO ISSQN
Prestador de Serviço

REGIME TRIBUTÁRIO
Simples Nacional

TOMADOR DE SERVIÇOS

CNPJ/CPF: 88.413.661/0001-90

Inscrição Estadual: 0680031650

Inscrição Municipal: 3.072

Nome/Razão Social: SANTA CASA DE CARIDADE DE JAGUARÃO

Endereço: Praça Hermes Pintos Afonso, s/n, s/n, centro, CEP 96300-000

Município: Jaguarão / RS

País: Brasil

E-mail: santacasajaguarao_financeiro@hotmail.com

Telefone: (53) 3261 1088

DISCRIMINAÇÃO DOS SERVIÇOS

Descrição	L.C. 116	Alíquota (%)	Valor Unitário	Qtd / Unid	Desconto Inc.	Valor Serviço	ISSQN
4010001 - MEDICINA E BIOMEDICINA.	04.01	0,00	4.550,00	1,00 / UN	0,00	4.550,00	0,00

VALOR TOTAL DA NOTA FISCAL: R\$ 4.550,00

DEMONSTRATIVO DE CÁLCULO

Valor de Serviço	Itens Não Tributáveis	Desconto Condicional	Deduções
4.550,00	0,00	0,00	0,00
Redução na Base de Cálculo	Valor Aproximado de Tributos	Base de Cálculo	ISSQN
0,00	0,00	0,00	0,00

RETENÇÕES FEDERAIS

INSS (R\$)	IR (R\$)	CSLL (R\$)	PIS/PASEP (R\$)	COFINS (R\$)
0,00	0,00	0,00	0,00	0,00

VALOR LÍQUIDO DA NOTA FISCAL: R\$ 4.550,00

INFORMAÇÕES ADICIONAIS

Documento emitido por ME/EPP optante pelo Simples Nacional

Serviços Médicos dor 08CL 08BL

Atividade(s) autorizada(s) pelo Município: 4010001 - MEDICINA E BIOMEDICINA.

Local de Tributação: Jaguarão / RS

AUTENTICIDADE

A autenticidade desta Nota Fiscal de Serviços Eletrônica - NFS-e pode ser verificada no portal do Município no endereço:

<https://nfse.garibaldi.rs.gov.br/site>

Código de Verificação: D4N.P4P.22S

Chave de Acesso: 43-23643498000106-90-00S-000000179/897239351

**Recibo de Transferência**

Número: 01304027957/00000000806430/845016

Data: 03/05/2022

Hora: 10:37:55

Canal: Office Banking
Data Débito: 03/05/2022
Valor: 5.400,61
Tipo Transferência: TED E
Conta do Remetente: 0235-06.025232.0-4
Correntista Débito: 88.413.661/0001-90 - SANTA CASA DE CARIDADE JAG CONVENIO
Banco ou IF do Destinatário: 136 - UNICRED
Agência do Destinatário: 1670
Conta do Destinatário: 970190
Correntista de Crédito: 265.560.810-00 - JOAO LUIS MACHADO DA ROSA
Finalidade: 00005 - PAGAMENTO DE FORNECEDORES
Identificador: COL.CON,ELE,AMB ABRIL 22

Atenciosamente

Banco do Estado do Rio Grande do Sul S.A.

03BB8E0A09F0D5DF83329F70B40FD1A95228

SAC: 0800 6461515 OUVIDORIA: 0800 6442200

Desta Guia o valor de R\$ 3950,61
refere-se a Cobrança EXA. Est. Rio
RS.

SANTA CASA DE CARIDADE D JAGUARÃO
CNPJ: 88.413.661/0001-90

Código 21
Nome do Funcionário
JOAO LUIS MACHADO DA ROSA
MEDICO

Código 214
857
OUTROS SERVIÇOS PROFISSIONAIS
IRRF AUTONOMO

CC: PRONTO SOCORRO
Mensalista

Referência 6.250,00
27,50
Vencimentos 6.250,00
Descontos 849,39
Folha Mensal
225125
Abri de 2022
Admissão: 15
Departamento 15
01/04/2022

Sal. Contr. INSS	0,00	FGTS do Mês	0,00	Total de Vencimentos	6.250,00	Total de Descontos	849,39	Valor Líquido	5.400,61
Base Calc. FGTS	0,00	Base Calc. IRRF	6.250,00	Base Calc. IRRF	6.250,00	Faixa IRRF	27,50		

Declaro ter recebido a importância líquida discriminada neste recibo.

Assinatura do Funcionário

Data



**COLONOSCOPIA DR.JOÃO LUIZ
ABRIL / 2022**

NOME	DATA	CNS
GILMAR DE CARVALHO VALLE	22/02/2022	705.407.494.567.390
REGINA TEREZINHA MUNOZ PORTO	22/02/2022	700.203.430.935.124
MARIBEL DUARTE D. PORCIUNCULA	22/02/2022	703.401.743.314.200
LEILA AUAD NASIF	22/02/2022	703.400.288.150.916
WITOR HUGO DA SILVA PEREIRA	22/02/2022	
LUIZ CLEBER DE AVILA	22/02/2022	706.003.368.661.349

**Recibo de Transferência**

Número: 01304032025/00000000811381/845023

Data: 03/05/2022

Hora: 10:41:53

Canal: Office Banking
Data Débito: 03/05/2022
Valor: R\$ 14.700,00
Tipo: Transferência de valor entre contas Banrisul
Conta do Remetente: 0235-06.025232.0-4
Nome do Remetente: SANTA CASA DE CARIDADE JAG CONVENIO
Conta do Destinatário: 0880-06.074589.0-7
Nome do Destinatário: CLINICA PEDIATRICA SILVA GOMES LTDA
Finalidade: PG CONS. PEDIATRICAS ABRIL 22

Atenciosamente

Banco do Estado do Rio Grande do Sul S.A.

039B5354E8D0A460392842FF24AE00B11F32

SAC: 0800 6461515 OUVIDORIA: 0800 6442200



MUNICÍPIO DE SÃO MARCOS
Secretaria Municipal da Fazenda

NOTA FISCAL DE SERVIÇOS ELETRÔNICA - NFSe

A autenticidade desta nota pode ser confirmada em:
<http://saomarcos.nfse-tecnos.com.br>

Código de Verificação

40C22FE1.421155E5

Data/Hora da Emissão

28/04/2022 - 15:31:00

Local da Incidência do Imposto

JAGUARAO - RS

Natureza da Operação

Exigível

Número da Nota

992

Prestador de Serviços

Prestador do serviço
Nome Fantasia CLINICA PEDIATRA SILVA GOMES LTDA
Endereço CLINICA ALMA
Rua DR ARISTOTELES DA ROSA,455
Bairro CENTRO Cpf/Cnpj 33.040.888/0001-45
Cidade SAO MARCOS - RS - BRASIL Insc. Mun. 5046
Cep 95190-000
E-mail contabilidade.lc@terra.com.br Telefone/Celular (54)999003315 / (54)999003315

Tomador de Serviço

Tomador do serviço
CPF/CNPJ SANTA CASA DE CARIDADE DE JAGUARAO
Endereço 88.413.661/0001-90
Bairro PC DR HERMES PINTO AFFONSO,SN
Cidade CENTRO
JAGUARAO - RS - BRASIL
Cep 96300-000
E-mail santacasajaguarao_financeiro@gmail.com Telefone 5332611088

Discriminação do Serviço

Descrição da atividade	Valor	Deduções	Descontos	B. Cálculo	(%)	Tributo
4.01 - Medicina e biomedicina.	14.700,00	0,00	0,00	14.700,00	0,0000	0,00

Detalhamento da Atividade

4.01

REF. A CONSULTAS ABRIL/2022

Serviços (R\$)	Desconto(R\$)	Desconto Cond.(R\$)	Dedução(R\$)	Base Cálculo(R\$)	Valor do ISS(R\$)	Líquido(R\$)
14.700,00	0,00	0,00	0,00	14.700,00	0,00	14.700,00

VALOR BRUTO DA NOTA = R\$ 14.700,00

Retenções

Base Cálculo(R\$)	PIS(R\$)	Cofins(R\$)	C.S.L.L(R\$)	IRRF(R\$)
14.700,00	0,00	0,00	0,00	0,00
INSS(R\$)	Outras Retenções(R\$)	ISS Retido (R\$)	Líquido da Nota(R\$)	
0,00	0,00	0,00	14.700,00	

Outras Informações

- Esta NFS-e foi emitida com respaldo na Lei Complementar n° 123 de 14/12/2006.
- **Forma de pagamento:** À vista
- Esta nota equivale ao RPS n° 992, emitido em 28/04/2022 15:31:00
- Data do Fato Gerador desta Nota: **28/04/2022**
- Documento emitido por ME ou EPP optante pelo Simples Nacional. Não gera direito a crédito fiscal de ISS e IPI.
- Valor aproximado do tributo federal - R\$ 1977.15(13.45%), estadual - R\$ 0.00 (0.00%) e municipal - R\$ 307.23 (2.09%), com base na Lei 12.741/2012 e no Decreto 8.264/2014 - Fonte:IBPT.



RECEBEMOS DE CLINICA PEDIATRA SILVA GOMES LTDA OS SERVIÇOS DA NFS-E INDICADA AO LADO. EMISSÃO: 28/04/2022 - 15:31:00. TOMADOR: SANTA CASA DE CARIDADE DE JAGUARAO. VALOR TOTAL DA NOTA: R\$ 14.700,00

Nota

992

IDENTIFICADOR E ASSINATURA DO RECEBEDOR

DATA DO RECEBIMENTO

**Recibo de Transferência**

Número: 01304037058/00000000817767/845045

Data: 03/05/2022

Hora: 10:46:59

Canal: Office Banking
Data Débito: 03/05/2022
Valor: R\$ 3.414,80
Tipo: Transferência de valor entre contas Banrisul
Conta do Remetente: 0235-06.025232.0-4
Nome do Remetente: SANTA CASA DE CARIDADE JAG CONVENIO
Conta do Destinatário: 0320-35.256183.0-6
Nome do Destinatário: MARCOS VINICIOS RAZERA
Finalidade: PGTO CONS E PEDIATRIA ABRIL 22

Atenciosamente

Banco do Estado do Rio Grande do Sul S.A.

03A165D8C0B089877CC5AEB4EF8F73CB7379

SAC: 0800 6461515 OUVIDORIA: 0800 6442200

Desta Guia o valor de R\$ 1728,88
refere-se a Consultas Pediátricas

SANTA CASA DE CARIDADE D JAGUARÃO
 CNPJ: 88.413.661/0001-90

CC: PEDIATRIA
 Mensalista

Folha Mensal
 Abril de 2022

Código 16 Nome do Funcionário
 MARCOS VINICIOS RAZERA
 MEDICO

CSO 225125
 Admissão: 01/06/2021

Departamento 20
 Fim 1

Código	Descrição	Referência	Vencimentos	Descontos
214	OUTROS SERVIÇOS PROFISSIONAIS	4.500,00	4.500,00	900,00
858	INSS AUTONOMO	20,00		185,20
857	IRRF AUTONOMO	15,00		
Matricula INSS: BANRISUL 41			Total de Vencimentos 4.500,00	Total de Descontos 1.085,20
Conta corrente: 352561830-6			Valor Líquido ⇒ 3.414,80	
Salário Base 0,00			Base Calc. IRRF 3.600,00	Faixa IRRF 15,00
Sal Contr. INSS 4.500,00				
Base Calc. FGTS 0,00				
FGTS do Mes 0,00				

Declaro ter recebido a importância líquida discriminada neste recibo.

 Assinatura do Funcionário

 Data